

L'architecte : la métamorphose à l'œuvre





MANUFACTURIER DE PORTES
COMMERCIALES ET ARCHITECTURALES

AUX PORTES DU MONDE

TECHNOLOGIE

DESIGN

ENVIRONNEMENT

PORTES LAMBTON vous propose le meilleur de l'industrie :
la **technologie**, le **design** et l'**environnement**.

PORTES LAMBTON conçoit et fabrique des solutions de portes et de
bâtis commerciaux, architecturaux et institutionnels qui répondent aux
opportunités émergentes du marché.



INSCRIVEZ-VOUS À
NOTRE INFOCOURRIEL



Pour ce faire, nous investissons dans la **recherche** et le **développement**;
nous utilisons des **technologies de pointe**; et nous proposons des produits
au **design harmonieux** qui **respectent l'environnement** sur tous les
plans.

C'est notre engagement.
Pour le présent, et pour le futur.

235, 2^e Avenue, Lambton (Québec) G0M 1H0 Canada
architecte.designer@porteslambton.com | 1 800 463.3124



Table des matières

2 Mot de la présidente	19 Maison des étudiants de l'ÉTS	31 Habitations Waverly
3 Mot de la directrice générale	20 La Grande Terrasse Rouge	32 Gare fluviale de Lévis
4 L'AAPPQ	21 Bureau 100	33 Dortoirs du Domaine Forget
7 Membre honorifique	22 Résidence Lejeune	34 Loft Duvernay
<hr/> Projets	23 2-22	35 Centrexpo Cogeco Drummondville
11 Projets des membres	24 Tisse Métis Égal	36 Réfection façade entrée principale – Polyvalente de Saint-Georges
13 Amphithéâtre Cogeco Trois-Rivières	25 Allez-Up, centre d'escalade	37 Maison Loyola
14 Palais de justice de Montmagny	26 École des métiers de la restauration et du tourisme de Montréal	<hr/> Répertoires
15 Pavillon d'accueil de la Seigneurie des Aulnaies	27 La Presse	39 Répertoire des bureaux d'architectes membres de l'AAPPQ
16 Pavillon Claire et Marc Bourgie – Musée des beaux-arts de Montréal	28 CTRI (Centre technologique des résidus industriels)	61 Répertoire des partenaires
17 Stade de soccer de Montréal	29 Entre rue et jardin Résidence Crémazie	
18 Bibliothèque Saul-Bellow de Lachine	30 Pavillon des soins critiques (K) – agrandissement de l'Hôpital général juif	

COORDINATION

Julien Serra, responsable des communications de l'AAPPQ

COMITÉ RÉPERTOIRE

Sylvie Girard, Claude Fugère, Julien Serra

COMITÉ DE SÉLECTION DES PROJETS

Claude Fugère, Sylvie Girard, Lisa Tremblay, Lyne Parent

PUBLICITÉ

Julien Serra | 514 937-4140, p. 24

DESIGN

Gauthier Designers

DISTRIBUTION

Le Manuel de référence est tiré à 1 750 exemplaires. Il est distribué aux membres de l'AAPPQ, aux partenaires et aux organismes qui interviennent dans le milieu de la construction. Il est également distribué aux donateurs d'ouvrages publics, dont les bibliothèques, les universités, collèges et commissions scolaires, les municipalités, les établissements de santé ainsi qu'aux grands donateurs d'ordres privés.

Ce manuel est aussi remis dans le cadre des nombreuses représentations que fait l'AAPPQ.

Le grand public peut, pour un montant de 25 \$ couvrant les frais de poste et de manutention, se procurer un exemplaire de ce Manuel en communiquant avec l'AAPPQ au 514 937-4140.

PHOTOGRAPHIES

Les photographies des projets ont été fournies par les firmes d'architectes et leur publication relève de leur responsabilité.

DÉPÔT LÉGAL

Juin 2016, Bibliothèque nationale du Québec – Reproduction interdite sans l'autorisation écrite de l'AAPPQ.

EN COUVERTURE

Bibliothèque Saul-Bellow de Lachine
Chevalier Morales architectes
Photo : © Chevalier Morales architectes

La cueillette des informations relatives à cette publication s'est clôturée le 31 mars 2016. Toute modification reçue après cette date n'a pu être intégrée.

Dans le but d'alléger le texte, le genre masculin inclut le genre féminin partout où cette distinction s'applique.

Transformer le rapport de la société à l'architecture.



Photo : © Fany Ducharme

Chers membres, partenaires et collaborateurs,

C'est avec un immense plaisir que je vous présente le Manuel de référence 2016 de l'Association des Architectes en pratique privée du Québec. Nouveau design, nouvelle approche, meilleure complémentarité avec le web : le Manuel est une vitrine du savoir-faire des bureaux d'architectes membres de l'AAPPQ. Cette publication annuelle est aussi un outil pratique pour les architectes et les donneurs d'ordres privés et publics, en répertoriant l'ensemble des bureaux membres ainsi que les partenaires fournisseurs et prestataires de services.

Chaque année, l'AAPPQ choisit un thème pour orienter la sélection des projets qui sont présentés dans ce Manuel : pour 2016, celui retenu est la Transformation | Métamorphose. Vous le verrez, la qualité des projets démontre la diversité des interventions des architectes pour structurer et métamorphoser notre environnement sociétal. Que ce soit des projets de rénovation, de réhabilitation ou d'agrandissement, à partir de bâtiments ou de structures existantes, mais également des projets neufs qui métamorphosent le paysage, vous allez découvrir des ouvrages inspirants.

Encore une fois cette année, la tâche du comité de sélection a été difficile : la participation des membres à cette publication nous étonne et nous interpelle, non seulement par la quantité, mais surtout par la qualité des projets soumis. Il a fallu faire des choix en renonçant à sélectionner certains projets de grande qualité. Je remercie les membres pour leur participation ainsi que le comité de sélection pour son implication.

La qualité des bâtiments a des impacts sociaux, économiques et culturels importants pour notre société, sur lesquels l'architecte a un rôle primordial à jouer, avec les pouvoirs publics, les citoyens et l'ensemble de l'industrie de la construction. S'il est indéniable que les architectes transforment notre société, je ne peux m'empêcher de rêver au jour où la qualité architecturale sera une réelle priorité de nos décideurs chaque fois qu'il est question de construction

ou de rénovation d'un bâtiment. Je caresse l'espoir d'une société dans laquelle le geste de l'architecte serait perçu comme un investissement pour l'avenir de nos communautés.

J'aimerais que les compétences, la qualité et l'innovation soient au cœur des appels d'offres en architecture, afin de concevoir des espaces, des villes et des aménagements comme de véritables legs. Alors si l'architecte métamorphose la société, la société pourrait-elle métamorphoser son rapport à l'architecture ? Les relations que les professionnels ont avec les donneurs d'ordres et les clients, ainsi que leurs conditions d'engagement et de pratique, n'en seraient que meilleures. C'est un des objectifs que l'AAPPQ vise à atteindre dans le cadre de ses représentations, que ce soit auprès des ministères et organismes ou des municipalités, en expliquant l'importance du rôle et des responsabilités d'un architecte pour la qualité de notre cadre bâti. Dans ce contexte, votre soutien toujours croissant à l'AAPPQ, chers membres, partenaires et collaborateurs, représente une solide marque de confiance et de reconnaissance qui nous encouragent au quotidien dans la poursuite de nos objectifs.

Je tiens également à souligner l'engagement de nos partenaires qui soutiennent généreusement l'Association, année après année, je les en remercie. Continuez, chers collègues, à les encourager et les solliciter ; ils sont essentiels et d'ailleurs très nombreux dans cette édition à partager l'honneur des projets présentés. Tous se distinguent par la compétence de leurs services et l'excellence de leurs produits qui donnent forme à l'intention architecturale.

Merci à vous tous.

Sylvie Perrault, architecte
Présidente

Nouveau Manuel, nouveau site Internet : l'AAPPQ se métamorphose aussi.



Photo : © Fany Ducharme

Chers collaborateurs,

Cela faisait une dizaine d'années que l'AAPPQ n'avait pas revu en profondeur le Manuel de référence de l'Association. Souhaitant moderniser la publication et lui faire prendre un virage numérique, nous avons mené une réflexion sur sa refonte ainsi que l'intégration de ses diverses composantes dans le site Internet de l'AAPPQ. Conséquemment, l'Association lance son Manuel et son nouveau site Internet, que nous vous invitons à consulter régulièrement. Au-delà des informations sur l'Association et les services aux membres, le site web présente maintenant les projets sélectionnés pour le Manuel de référence. Il a également été conçu pour être un véritable outil pour les donneurs d'ordres, privés ou publics : en plus de permettre la recherche intuitive de bureaux d'architectes en fonction des besoins et des projets, vous pouvez aussi y trouver des fournisseurs spécialisés de produits et services.

En faisant évoluer ses outils de communications, l'AAPPQ souhaite s'adapter aux besoins de ses membres et partenaires. Ces nouveaux supports, comme l'infolettre, s'inscrivent dans la stratégie de développement de l'AAPPQ, mise en place pour accompagner et informer les membres.

Promouvoir, mais aussi documenter : au-delà des outils de communications, l'AAPPQ travaille également à dresser un portrait de notre secteur d'activité, pour mieux le valoriser et cerner les particularités et les enjeux de la pratique privée de l'architecture.

Malgré des conditions d'exercice qui ne sont pas optimales, vous constaterez dans ce Manuel que les architectes, avec leurs clients et l'ensemble des intervenants, professionnels et fournisseurs, réussissent à développer des projets de grande qualité. À cet égard, nous vous présentons ici 25 projets de bureaux d'architectes membres, réunis cette année sous le thème de la Métamorphose. Ayant apporté ma voix au comité de sélection, j'ai pu constater combien le nombre et la qualité des projets déposés témoignent de la créativité des architectes et de leur implication soutenue pour améliorer la qualité de notre environnement bâti.

Le thème choisi cette année met en évidence la nécessaire vision que doit avoir l'architecte, conscient que son geste a un impact sur l'ensemble de la société. De la conservation du patrimoine à la reconfiguration d'un quartier, en passant par la redéfinition d'espaces de vie, les architectes doivent avoir une approche prospective. Les projets font également la part belle aux principes de développement durable, incontournables pour agir en cohérence avec l'environnement bâti et le considérer sur son cycle de vie. La qualité des réalisations présentées témoigne également de la volonté d'innover d'un acteur indispensable : le client. Ces projets n'auraient pu voir le jour sans l'initiative des donneurs d'ordres et leur confiance accordée aux architectes.

Je souhaite enfin remercier l'ensemble des partenaires de l'AAPPQ, qui collaborent avec les architectes au quotidien et sans qui l'Association ne pourrait vous offrir ce Manuel, ainsi que les membres qui s'impliquent pour défendre et représenter au mieux une profession qui a un rôle si important à jouer au sein de notre société.

A handwritten signature in black ink, reading 'Lyne Parent'. The signature is fluid and cursive, with a large initial 'L' and 'P'.

Lyne Parent
Directrice générale

Des firmes d'architecture solides, au service de la qualité de notre cadre bâti

Raison d'être

Organisme à but non lucratif créé en 1977, l'Association des Architectes en pratique privée du Québec (AAPPQ) représente et défend les intérêts de près de 400 firmes d'architecture de toutes tailles, auprès des donneurs d'ordres et des pouvoirs publics.

Ses objectifs

- Améliorer les modalités d'appels d'offres et les conditions de pratique privée de la profession d'architecte ;
- Documenter et promouvoir la profession d'architecte ;
- Offrir des services professionnels à ses membres.

Ses actions

Concrètement, l'Association des Architectes en pratique privée du Québec agit au quotidien en :

- Intervenant en tant qu'instance de représentation et de négociation auprès des différents ministères ainsi que les villes et municipalités, pour améliorer les lois, règlements et processus encadrant la pratique de l'architecture au Québec : rédaction de mémoires et rapports, représentations.
- Analysant les clauses sévères ou déraisonnables dans les appels d'offres qui nuisent à la bonne pratique ainsi qu'à la qualité des bâtiments et en intervenant auprès des donneurs d'ouvrages pour les sensibiliser.
- Documentant la profession d'architecte en pratique privée, pour être au plus près des préoccupations et des besoins de ses membres : études économiques, enquêtes, analyses, etc.
- Promouvant le rôle et le savoir-faire des architectes en pratique privée : publication et large diffusion du Manuel de référence, répertoire des architectes en ligne, références au public, etc.
- Établissant des relations durables et constructives avec les autres acteurs de l'industrie de la construction : ingénieurs, autres professions du design, architectes des autres provinces canadiennes, entrepreneurs en construction, etc.
- Offrant des outils concrets aux bureaux d'architectes membres afin d'optimiser leur pratique et la gestion de leur entreprise : contrat standard, formations, assurances, conseils, etc.



Photo : © Julien Serra

Ses valeurs

Intégrité, Qualité, Innovation et Durabilité sont les valeurs qui guident l'action de l'AAPPQ, reflétant la pratique de l'architecture au quotidien.

Intégrité : seule une pratique intègre de l'architecture pourra effacer la crise de confiance que vit l'industrie de la construction. En tant que chef d'orchestre des projets, l'architecte se doit d'avoir une approche exemplaire de son rôle de coordonnateur, respectueuse des clients et des autres acteurs.

Qualité : parce que notre cadre bâti conditionne notre qualité de vie, notre culture et notre identité, l'exigence de la qualité guide la pratique de l'architecture au quotidien, pour que les bâtiments soient un investissement économique, social et culturel, profitable et durable.

Innovation : reflet de la créativité qui anime l'architecte, l'innovation est dans l'ADN de sa pratique, parce que les bâtiments sont le reflet d'une société en perpétuelle évolution, intégrant les derniers progrès technologiques et conceptuels.

Durabilité : le respect des générations futures est au cœur de la pratique de l'architecture. Parce que nos bâtiments sont autant d'empreintes qui façonnent notre société, il est de notre responsabilité qu'ils soient respectueux de l'environnement, des citoyens et de la nature, pour longtemps.



Photo : © Lyne Parent



Photo : © Fany Ducharme



Photo : © Fany Ducharme

Conseil d'administration de l'AAPPQ

2015-2016

Le conseil d'administration de l'AAPPQ est composé de 14 membres : 13 membres élus, représentant leur région, ainsi que le président sortant, membre d'office. Le conseil d'administration 2015-2016 est composé de :

1. Sylvie Perrault

Atelier Urban Face

Présidente – Région de la Montérégie



2. Anik Shooner

Menkès Shooner Dagenais LeTourneux Architectes

Vice-présidente – Région de Montréal

3. Richard A. Fortin

Bisson Fortin, Architecture + Design

Secrétaire-trésorier – Région des Laurentides



4. Anne Carrier

Anne Carrier Architecte

Administratrice exécutive – Région de Québec

5. Michel Broz

Jodoin Lamarre Pratte Architectes

Administrateur exécutif – Région de Montréal

6. Marc Laurendeau

Président sortant

7. Patrice Beauchemin

GroupeA – Région de Québec

8. Jonathan Bisson

Bisson et associés – Région de Québec



9. Raymond Gautier

Espace Vital – Région du Centre-du-Québec

10. Sylvie Girard

CGA Architectes – Région de Montréal

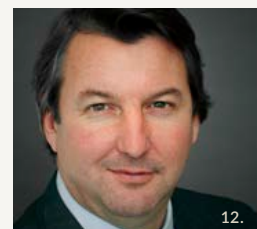
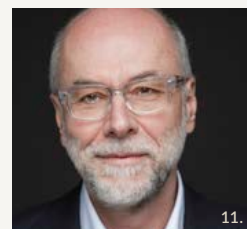
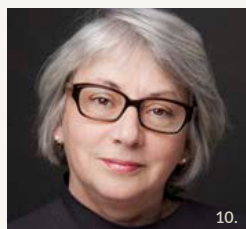

11. Gilles Maillé

Yelle Maillé Architectes et Associés –

Région de Montréal

12. François Mathieu

Gagnon, Letellier, Cyr, Ricard, Mathieu Architectes –

Région du Croissant Nord

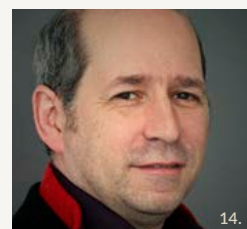

13. Claude Provencher

Provencher Roy + Associés Architectes –

Région de Montréal

14. Stéphan Vigeant

Smith Vigeant Architectes – Région de Montréal

Photos : © RoyMaj Photographie (3, 9, 12 et 14)
Photos : © Fany Ducharme (1, 2, 4, 5, 6, 7, 10, 11 et 13)

Membre honorifique 2016 : François Cardinal

L'AAPPQ décerne le titre de membre honorifique à une personne engagée qui, au cours de sa carrière, a soutenu de manière exemplaire le rôle des architectes dans l'amélioration de la qualité de l'environnement bâti et leur rôle dans l'industrie de la construction et la société en général.

Cette année, l'AAPPQ décerne le titre de membre honorifique à François Cardinal.

François Cardinal est chroniqueur à *La Presse* et à l'émission *Gravel le matin*, à la Première Chaîne de Radio-Canada. Journaliste depuis 20 ans, François Cardinal est un expert de la communication qui a fait sa marque dans la presse écrite, à la télé et à la radio. Il écrit et intervient sur les questions urbaines, les villes, l'urbanisme et l'architecture depuis une dizaine d'années. Conférencier recherché, il est également l'auteur des essais *Le mythe du Québec vert* et *Perdus sans la nature*, en plus d'avoir dirigé le collectif « Rêver Montréal : 101 idées pour relancer la métropole ».

Dans ses chroniques et articles, François Cardinal est l'une des rares voix au Québec à souligner l'importance de la qualité architecturale et urbaine dans les commandes publiques et les projets urbains de grande échelle. En 2015, il a reçu le Prix de la présidence pour les médias en architecture de 2015 décerné par l'Institut royal d'architecture du Canada.

Les membres honorifiques des années antérieures

2015

Martin Houle

Directeur-fondateur de Kollektiv

2014

Daniel Gauthier

Président du conseil d'administration, président du comité exécutif et développement stratégique, Le Massif de Charlevoix

2013

Marie-Josée Lacroix

Commissaire au design et directrice du Bureau du design de la Ville de Montréal

2012

Jean-Paul L'Allier

Ancien Maire de Québec

2011

Lucie Lavigne

Journaliste à *La Presse* et auteur

2010

Johanne Desrochers

Présidente-directrice générale de l'AICQ

2009

Clément Demers

Directeur général de la Société QIM



Photo : © Martine Doyon

Appelez-moi...

Voici mon numéro direct : 514 285-7000, poste 4869.

Je vous invite à l'utiliser le plus souvent possible.

N'hésitez pas.

Oui, oui, j'insiste.

Car des appels d'architectes, je n'en reçois à peu près jamais.

Ça peut paraître curieux, mais c'est pourtant la réalité. J'ai beau être un des très rares journalistes à m'intéresser aux architectes... les architectes ne m'appellent pas. Et je ne sais pas pourquoi.

Le pire, c'est que de nombreux professionnels se réjouissent qu'un journaliste d'un grand quotidien aborde les questions urbaines par l'angle du design et de l'architecture. J'en suis bien conscient. Ils sont plusieurs à l'avoir exprimé de vive voix sur scène, d'ailleurs, lors de la soirée des *Perdants magnifiques* au Lion d'or, en février dernier.

Et pourtant, parmi ces gens qui se félicitaient de mes textes, presque aucun n'a pris le téléphone pour m'appeler, jaser, me parler de son dernier projet. Et je ne sais pas pourquoi.

Il est évident que les médias ont beaucoup de travail à faire pour démocratiser l'architecture, pour en faire un sujet d'intérêt collectif, pour développer la culture du beau et du bien conçu dans le grand public.

À l'ère du plus bas soumissionnaire, il y a tant à faire pour valoriser cet art du quotidien qu'est l'architecture. Il y a tant de textes à écrire pour susciter l'intérêt des citoyens, tant de topos à réaliser pour éveiller les esprits.

Mais les architectes aussi, ont du travail à faire. Eux aussi ont un exercice de démocratisation à effectuer. Eux aussi doivent expliquer ce qu'ils font et pourquoi ils le font ainsi. Eux aussi doivent participer au débat public. Eux aussi doivent tendre la main aux citoyens... et pour ce faire, que voulez-vous, ils doivent d'abord tendre la main aux journalistes!

Ce que je vous invite tous à faire.

Surtout que vous n'avez plus d'excuse maintenant.

Vous avez mon numéro.

François Cardinal

Chroniqueur, *La Presse*

L'ART DE CRÉER ET DE BÂTIR DANS LA TRANSPARENCE

POUR LE RESPECT DE VOS OEUVRES

Avec notre Code de soumission et notre système de Transmission Électronique des Soumissions (TES), nous assurons l'uniformité et la conformité de milliers de soumissions déposées par les entrepreneurs en construction. Nous favorisons par le fait même l'équité et la transparence de toute une industrie. Grâce à ces règles reconnues d'intérêt public, les architectes voient leurs projets novateurs se concrétiser dans un contexte concurrentiel et responsable.

bsdq.org

The logo for BSDQ (Bureau des soumissions déposées du Québec) features a stylized 'B' composed of three vertical bars in shades of blue and green, followed by the letters 'BSDQ' in a bold, blue, sans-serif font.

Bureau des soumissions déposées du Québec

On respecte votre plan.

TRAVAILLANT ÉTROITEMENT AVEC LES CLIENTS, **ANJINNOV** LEUR OFFRE UNE GAMME COMPLÈTE DE SERVICES DE CONSTRUCTION ET D'OPTIONS AFIN DE RÉALISER LEURS PROJETS. QU'IL S'AGISSE DE PROJETS FORFAITAIRES, DE GESTION DE PROJETS OU DE PROJETS CLÉS EN MAIN, UNE SEULE ET MÊME POLITIQUE S'APPLIQUE : L'ATTENTION AUX DÉTAILS, LE RESPECT DES ENGAGEMENTS, L'INGÉNIOSITÉ ET UN SERVICE HORS PAIR.

Édifice La Presse
Réaménagement de la salle des presses
© KMarceau Photographe

Hanson Briques **devient Forterra Briques**

Nous avons changé notre nom, mais notre engagement envers la fabrication de briques de qualité n'a jamais été aussi solide. Notre nouveau nom — Forterra — est une évolution qui signifie que nous donnons forme - FOR à la terre - TERRA. Mais c'est aussi une promesse. Une qui dit que chaque brique que nous fabriquons est faite pour respecter les normes les plus élevées — les vôtres.

Pour plus d'information, consultez forterrabp.com.



Projets des membres

Cette année, le thème choisi pour sélectionner les projets des membres est celui de la Transformation | Métamorphose. Découvrez la diversité des interventions architecturales conçues par nos membres pour structurer et métamorphoser notre environnement sociétal, que ce soit par des projets de rénovation, de réhabilitation ou d'agrandissement, ou encore des projets neufs qui transforment le paysage. Découvrez également les huit coups de cœur du comité de sélection.



Retrouvez davantage de photos et d'informations sur ces projets sur le nouveau site Internet de l'AAPPQ.

EXPRESSENCE

- DE L'ACIER REVÊTU DE PREMIÈRE QUALITÉ
par Vicwest

Marier la beauté intemporelle de l'aspect du grain de bois ou d'un métal naturel à la durabilité du métal prépeint.

« Expressence » est l'alternative au bois la plus légère, sécuritaire et facile à entretenir qui vous permettra d'exprimer votre inspiration de façon presque illimitée. De leurs apparences incomparables et réalistes, à ses revêtements durables et sa façon unique d'appliquer les couleurs, les finis « Expressence » font toute la différence au point de vue de la performance avec de superbes surfaces à prix abordables.

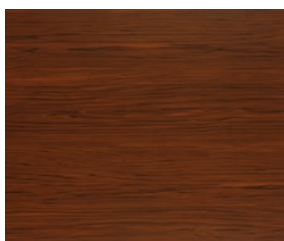

Cèdre foncé

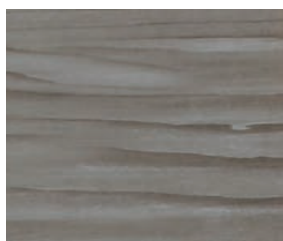

Cèdre vieilli

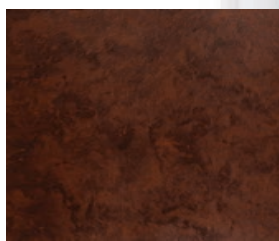

Acier vieilli (rouille)

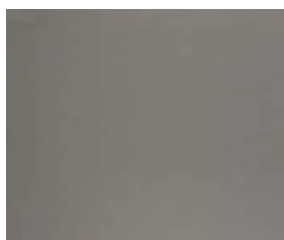

Zinc naturel

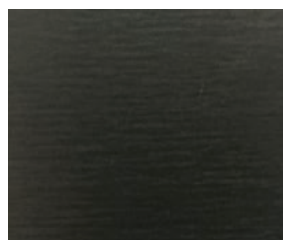

Zinc quartz

Les motifs Expressence exclusifs sont offerts avec pratiquement n'importe quel profilé de toiture ou de parement métallique Vicwest.

Pour de plus amples informations, veuillez contacter votre représentant commercial ou architectural Vicwest ou visitez notre site web au vicwest.com.

Amphithéâtre Cogeco Trois-Rivières

L'Amphithéâtre de Trois-Rivières a complètement transformé et métamorphosé le site de l'embouchure du fleuve Saint-Laurent et de la rivière Saint-Maurice. Occupé jusqu'en 2000 par l'usine de pâtes et papiers Tripap, le Vieux-Trois-Rivières n'avait pas accès aux berges. La Ville a alors planifié un nouveau développement et lancé, en 2010, un concours d'architecture – ouvert et anonyme – pour choisir un concept pour un nouvel amphithéâtre de 10 000 places qui allait devenir le pôle central du développement. Au-delà d'un équipement culturel de grande importance, la Ville voulait un emblème, un monument en bordure de l'eau. Suite à son inauguration en juillet 2015, les médias locaux ont laissé entendre que le nouvel amphithéâtre pourrait remplacer le pont Laviolette comme symbole de Trois-Rivières.

Coup
de cœur
2016

Atelier Paul Laurendeau /
François R. Beauchesne – en consortium

Lauréat du concours d'architecture pour réaliser le projet.

Client : Ville de Trois-Rivières

Année de réalisation : 2015

Merci à nos partenaires Soprema et Technorm.

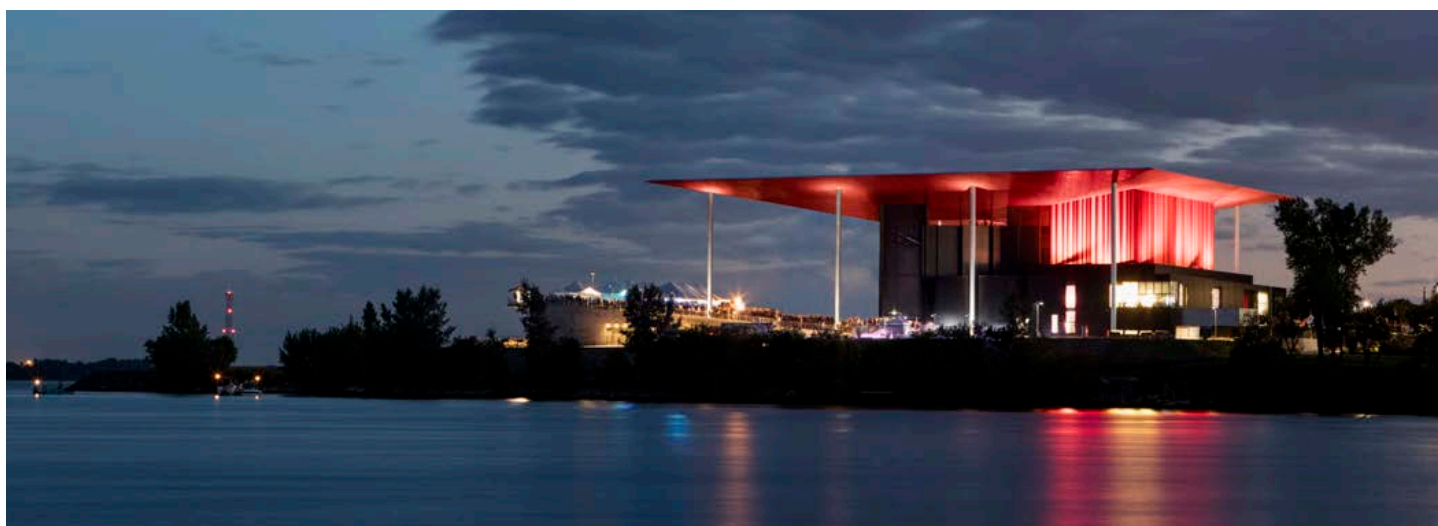

Palais de justice de Montmagny



Ce projet consiste à rénover le bâtiment existant du palais de justice érigé en 1865 et d'y ajouter trois nouvelles salles d'audience ainsi que des nouveaux espaces pour tous les services essentiels au bon fonctionnement d'un palais de justice du 21^e siècle. D'une architecture contemporaine sobre, l'agrandissement est conçu pour mettre en valeur l'architecture exceptionnelle d'origine. Les volumes ont été transformés pour accueillir les lieux publics et l'imposant escalier agit telle une rotule entre les deux espaces principaux de circulation publique. Sa configuration favorise les vues sur les qualités architecturales du bâtiment existant. Une nouvelle place publique extérieure vient bonifier les rapports du palais avec le reste de l'environnement urbain. Il en résulte une métamorphose complète qui a su miser sur les qualités exceptionnelles d'un bâtiment de 150 ans.

**Odette Roy et Isabelle Jacques / CCM2 /
Groupe A architectes – en consortium**

Lauréat Grand Prix du design – Catégorie projet public, 2016. Finaliste World Interiors News Win Awards – Catégorie espaces publics, 2015.

Client : SQI

Année de réalisation : 2014

Nous remercions nos partenaires Soprema et Sico.

Coup
de cœur
2016



Pavillon d'accueil de la Seigneurie des Aulnaies

Le concept d'intégration et d'implantation du pavillon d'accueil sur le site classé patrimoine culturel du Québec est porté par les éléments caractéristiques du paysage : la rivière, les ponts, le boisé et les bâtiments de pierre. Une approche de type « land art » a été privilégiée afin de rendre discrète l'intervention et mettre en valeur le riche patrimoine architectural et paysager. Le pavillon-paysage tire profit d'une dénivellation naturelle pour transformer le site tout en douceur et permettre une accessibilité universelle. Première source d'inspiration du projet, la pierre est utilisée pour les parois de gabions. La toiture végétale évoque l'idée de soulèvement d'une des strates du sol et brouille les références à un bâtiment. La métamorphose du paysage par l'architecture enrichit l'expérience du visiteur en lui offrant un parcours d'interprétation et de découverte du lieu historique.

Anne Carrier Architecture

Lauréat Prix Nobilis – Catégorie bâtiment commercial (neuf ou rénové), intérieur et extérieur, 2015.

Client : Corporation touristique de la Seigneurie des Aulnaies, Saint-Roch-des-Aulnaies

Année de réalisation : 2014

Nous remercions notre partenaire Soprema.

Coup
de cœur
2016

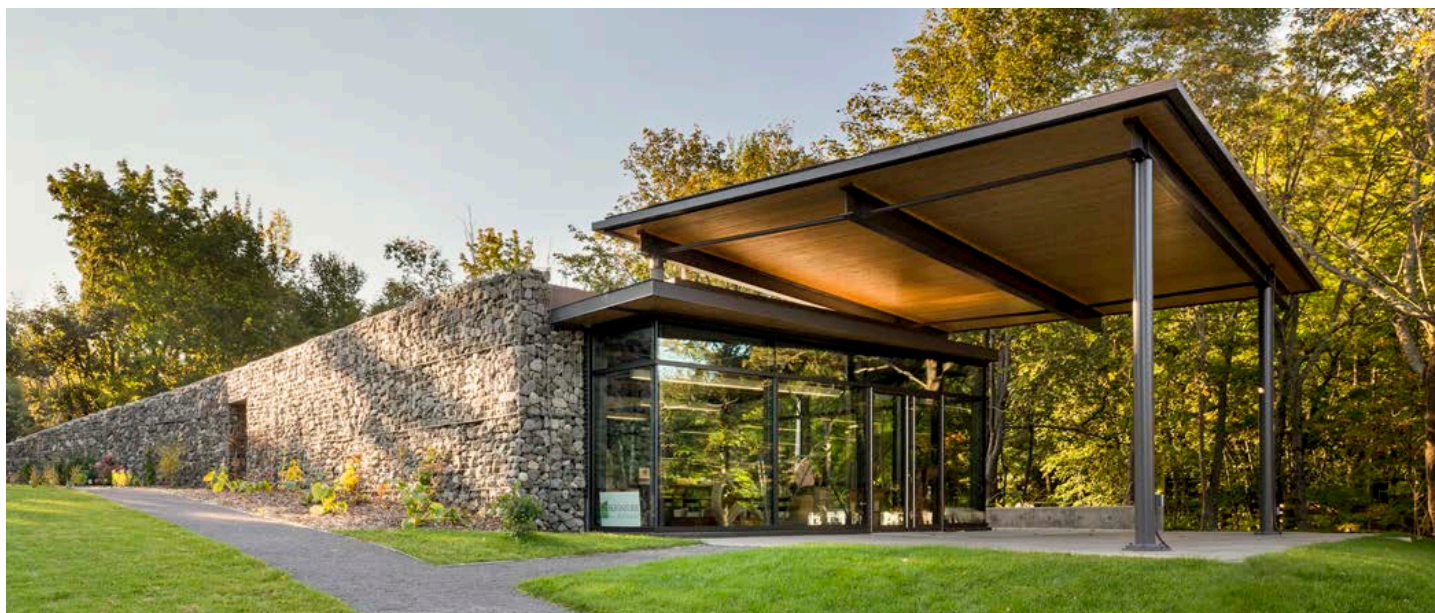

Pavillon Claire et Marc Bourgie – Musée des beaux-arts de Montréal

Grâce à la reconversion de l'église Erskine & American et à la construction de nouveaux espaces d'exposition, l'ensemble de la collection permanente d'art québécois et canadien du Musée des beaux-arts de Montréal loge à la même enseigne. Le projet repose sur un geste architectural à la fois contemporain et ancré dans le contexte urbain, tout en établissant un dialogue avec l'édifice religieux. Revêtu de marbre blanc, le nouveau bâtiment comprend six étages, tandis que la nef et le chœur de l'église ont été transformés en salle de concert. L'intervention présentait deux défis d'intégration : s'insérer à un environnement pavillonnaire hétéroclite et greffer deux édifices, l'un d'importance historique nationale et l'autre marquant son temps par une facture contemporaine.

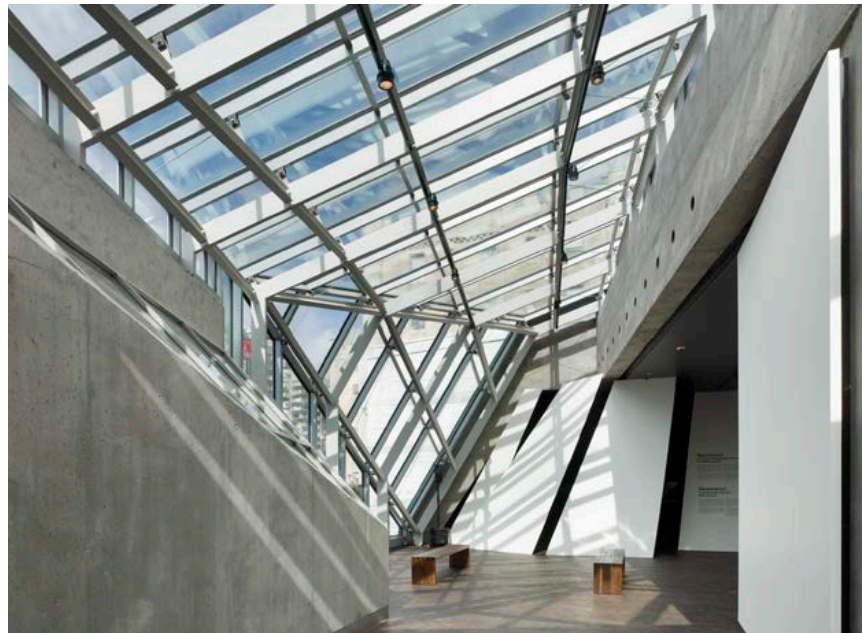

Provencher_Roy

Lauréat Prix nationaux de design urbain de l'IRAC –
Catégorie architecture urbaine, 2014.

Client : Musée des beaux-arts de Montréal

Année de réalisation : 2011

Coup
de cœur
2016



Stade de soccer de Montréal

Manuel AAPDQ 2016

D'abord grand centre minier, puis lieu d'enfouissement, le site du nouveau parc du Complexe environnemental Saint-Michel est maintenant destiné à devenir un des plus grands parcs de Montréal. Le bâtiment, tel une strate minérale ajoutée, s'implante tout naturellement à l'emplacement de l'ancienne carrière, rappelant la nature géologique de son sol et symbolisant son activité nouvelle : le sport. La structure, dont les alvéoles de la charpente forment une résille en apparence arbitraire, se présente comme un geste structural unique en bois composant le porte-à-faux de l'entrée, le toit du terrain intérieur, et la surface des gradins extérieurs. Dans une logique de continuité formelle, elle épouse les formes du terrain et se transforme pour assurer chacune des différentes phases du programme.

**Saucier+Perrotte architectes /
HCMA Architecture + Design – en consortium**

Lauréat du concours pour le mandat. P/A Awards, 2014.
Lauréat Prix d'excellence Cecobois –
Catégorie reconnaissance bâtiment municipal, 2014.
Wood Design Honor Awards, 2015/16.

Client : Ville de Montréal

Années de réalisation : 2013-2014

**Coup
de cœur
2016**



Bibliothèque Saul-Bellow de Lachine

Coup
de cœur
2016



Chevalier Morales architectes a reçu le mandat d'agrandir, de réaménager et de rendre conforme l'ancienne bibliothèque de l'arrondissement de Lachine datant de 1974. Le bâtiment existant, de facture architecturale brutaliste, ne correspondait plus aux besoins et aspirations de la communauté. Le bâtiment d'origine se devait d'être métamorphosé, notamment par l'insertion d'un nouveau volume agrandissant le périmètre d'origine. Il fallait d'une part ouvrir et décompartmenter le bâtiment afin de lui donner plus de dynamisme et de transparence et, d'autre part, donner aux espaces une convivialité et une chaleur nécessaires à une bibliothèque de proximité. Les architectes ont imaginé ce que pouvait devenir la bibliothèque et son quartier, dans une vingtaine d'années, si les principes mentionnés dans le plan d'urbanisme étaient mis en œuvre. La firme a proposé des pistes de solution : à l'instar des « idea stores », la bibliothèque pourrait profiter de l'achalandage des espaces commerciaux avoisinant en se positionnant sur le trajet quotidien des citoyens.

Chevalier Morales architectes

Lauréat du concours d'architecture pour réaliser le mandat.
Finaliste des Prix d'excellence en architecture de l'OAQ – Catégorie bâtiments institutionnels publics, 2015.
Lauréat Prix Architecture de bibliothèques et de centres d'archives du Québec, 2015.

Client : Ville de Montréal

Année de réalisation : 2015

Nous remercions notre partenaire Groupe Lessard inc.



Maison des étudiants de l'ÉTS



La Maison des étudiants s'inscrit dans un effort continu pour transformer un secteur urbain négligé en espace collectif où l'innovation et la créativité sont mises de l'avant. Elle fait partie d'un Programme particulier appelé le « Quartier de l'innovation ». Vitrine de l'esprit novateur unique de l'ÉTS, ce bâtiment valorise un nouveau milieu de vie et promet de devenir un phare dans ce quartier en pleine revitalisation. En plus d'être un lieu de rencontre pour les étudiants, le nouveau pavillon offrira de l'espace pour des services de proximité à l'intention de la population croissante du quartier, tels une clinique de santé, une banque et une pharmacie. Une certification LEED® pour le noyau et l'enveloppe est visée.

**MENKÈS SHOONER DAGENAI LETOURNEUX
Architectes**

Lauréat Prix d'excellence de la construction en acier –
Catégorie commercial/institutionnel, ICCA, 2015.

Client : École de technologie supérieure (ÉTS)

Année de réalisation : 2015

Nous remercions nos partenaires Soprema,
Hydrotech et Sika Canada.



La Grande Terrasse Rouge

Coup
de cœur
2016

Le projet est un espace évolutif sur la rue Saint-Denis à Montréal. Les terrasses, les éléments signalétiques et le mobilier se moduleront en fonction des travaux, des interventions ponctuelles de l'automne 2015, en passant par l'excavation majeure au printemps 2016 et la réouverture. Une grande promenade, doublant la largeur des trottoirs par une série continue de 250 terrasses sur 1 km, permet de révéler un espace urbain éphémère, établissant ainsi un fil conducteur entre les deux stations de métro Sherbrooke et Mont-Royal. Dans la zone des travaux à venir, la rue et les trottoirs ont été peints pour unifier l'ensemble et constituer un paysage typographique. 50 citations d'artistes du quartier, évoquant la mémoire et la vie sur la rue Saint-Denis, ont été intégrées et 26 véritables banderoles d'avion ont été accrochées, portant des messages décalés.

Intégral Jean Beaudoin

Client : Ville de Montréal

Année de réalisation : 2015

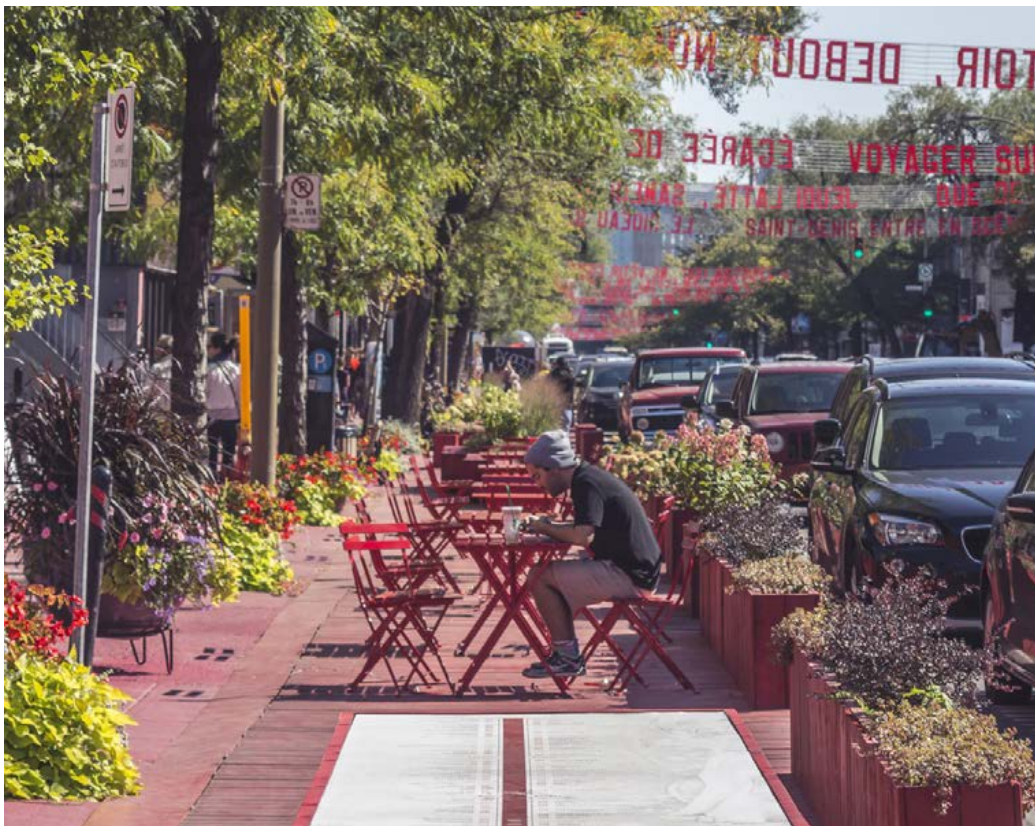

Bureau 100

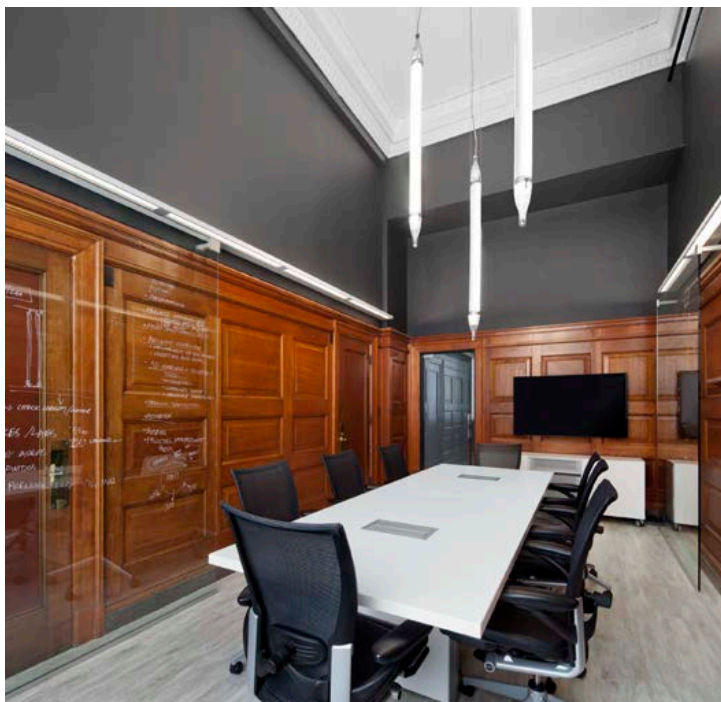

Le bâtiment, premier gratte-ciel de Montréal et mieux connu sous le nom de l'édifice New York Life, se démarque avec son extérieur exubérant en grès rouge d'Écosse et granite rouge des Mille-Îles. La synergie réussie avec le propriétaire a amené un effort de restauration d'envergure sur les deux premiers étages, occupés par la firme centenaire NFOE. En restituant l'intérieur détérioré à son état original, caractérisé par ses colonnes corinthiennes, ses corniches ornées et ses boiseries, en dégagant tous les cloisonnements des aménagements précédents et en intégrant des couleurs claires, les architectes ont créé un environnement de travail stimulant. Le mobilier aux lignes épurées agit comme toile de fond dans cet espace riche en détails architecturaux.

NFOE

Lauréat Grands prix du design –
Catégorie bureau 5 000 à 20 000 pi², 2012.

Client : Kenar Consultants

Année de réalisation : 2012

Nous remercions nos partenaires Céragrès et Groupe Lacasse.

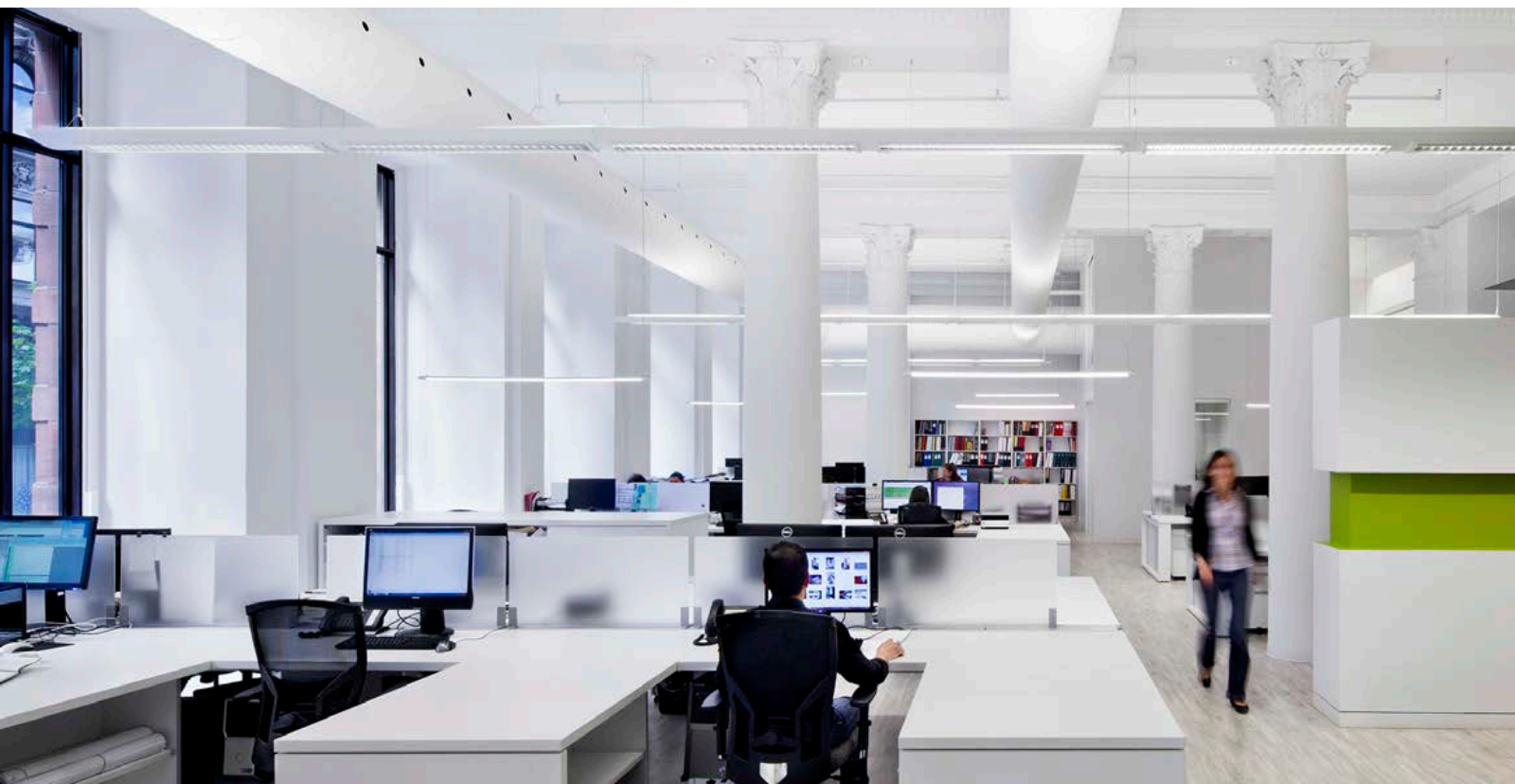

Résidence Lejeune

Située au cœur du Plateau-Mont-Royal, la Résidence Lejeune est un projet de transformation d'un duplex des années 1890, en une petite maison unifamiliale de 835 pi² offrant des espaces de vie aérés et soignés. La nouvelle façade monochrome suggère une œuvre énigmatique. Le jour, la peinture noire rend les détails difficiles à discerner. Les formes élémentaires de la résidence sont valorisées. Le soir, l'éclairage nous fait découvrir la forme du revêtement extérieur, le détail des fenêtres et des ornements de la corniche. La façade arrière a été ouverte sur toute la largeur du séjour. La maximisation de l'ouverture donnant sur la terrasse permet, l'été, de transporter facilement tout le mobilier du salon à l'extérieur. Le foyer et le jardin peuvent être appréciés de l'intérieur ou de l'extérieur, brouillant davantage les limites de l'espace.

**Architecture Open Form /
Christian Bélanger Design**

Client : Anonymat demandé

Année de réalisation : 2014



2-22

Situé au croisement de la rue Sainte-Catherine et du boulevard Saint-Laurent, l'édifice 2-22 s'impose sur un axe dont la valeur historique et culturelle a toujours marqué l'imaginaire montréalais. Dans l'objectif de revitaliser un tronçon de ce secteur, la Société de développement Angus, avec l'appui de la Ville de Montréal, a invité les architectes à concevoir un bâtiment emblématique qui se démarquerait par son architecture et sa vocation culturelle. Le projet a métamorphosé la porte d'entrée du Quartier des spectacles : bâtiment ouvert et vivant avec une entrée en coin magnifiée et un traitement d'angle dynamique, le 2-22 s'impose comme un lieu événementiel et rassembleur. L'édifice, certifié LEED® Argent, loge une riche concentration d'intervenants culturels montréalais, met en scène une façade écoénergétique s'offrant en spectacles lumineux, et arbore un revêtement de bois issu de forêts responsables.

Ædifica / Gilles Huot Architecte – en consortium

Client : Société de développement Angus

Année de réalisation : 2011



Tisse Métis Égal

Coup
de cœur
2016

Le Collectif Flux.5 est composé de jeunes architectes animés par la même volonté de stimuler la condition contemporaine de l'architecture. C'est sous leur direction que l'installation temporaire Tisse Métis Égal fut érigée au cœur du quartier historique du Vieux-Montréal. Le contraste évident entre la nature de l'architecture de l'Hôtel de Ville et celle de l'installation, déstabilise le regard et surprend le passant, l'invitant à décroquer ses habitudes. Il devient témoin d'une mutation dans le paysage urbain qui transforme la vision de son environnement. L'œuvre agit comme un filtre coloré éclatant qui métamorphose notre perception des lieux. À l'intérieur, le visiteur peut assister à un jeu d'ombre et de lumière qui l'amène à se questionner sur son expérience spatiale et sensorielle. La manière dont est envisagée la ville qui l'entoure l'éloigne alors des certitudes acquises.

Collectif Flux.5

(présenté par Hatem+D architecture)

Clients : Jardin de Métis et Château du Musée Ramezay, Monsieur Alexander Reford

Année de réalisation : 2012



Allez-Up, centre d'escalade

Le centre d'escalade Allez-Up s'insère au cœur du projet de revitalisation du Sud-Ouest de Montréal ; les anciens silos de la sucrerie Redpath se métamorphosent en un lieu unique en son genre, permettant d'exploiter au mieux le potentiel de ces vestiges industriels monumentaux. Les parois blanches aménagées évoquent de multiples cristaux de sucre, rappelant la fonction première des silos. L'enveloppe extérieure rend hommage au caractère industriel et monolithique du lieu tandis que les immenses fenêtres interagissent avec la rue. En longues percées, évoquant des failles et des vides, elles remplissent l'espace d'une lumière naturelle abondante et laissent transparaître les surfaces d'escalade, véritable cœur coloré sous l'enveloppe métallique.

Smith Vigeant Architectes Inc.

Lauréat Grands prix du design – 3 catégories, 2014.
Prix Opération patrimoine architectural de Montréal –
Catégorie intégration architecturale, 2014.

Client : Allez-Up, famille Richer-de la Plante

Année de réalisation : 2013

Nous remercions notre partenaire Sika.



École des métiers de la restauration et du tourisme de Montréal

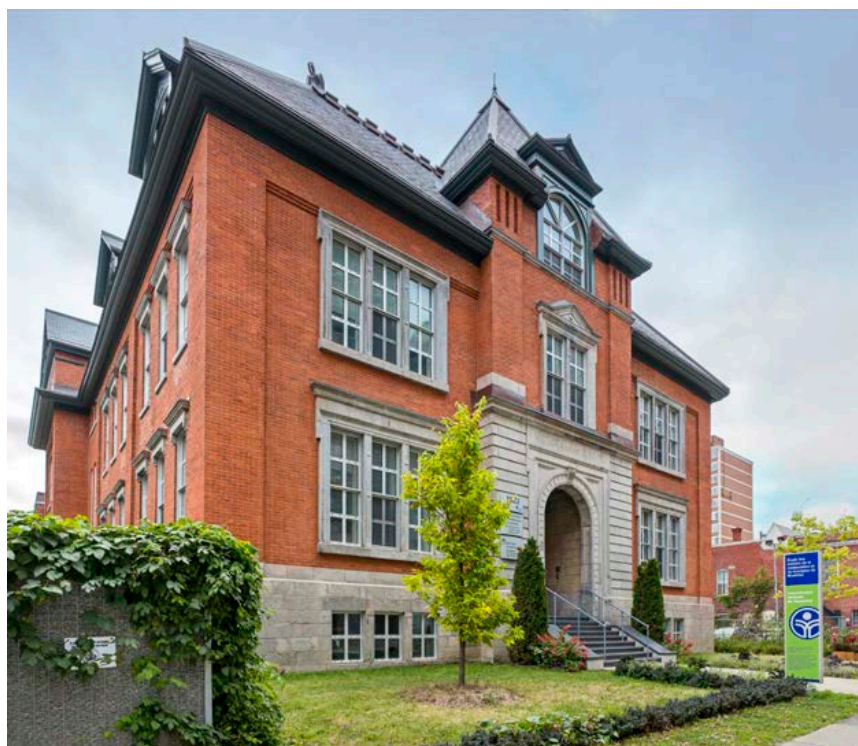

L'ancienne École Victoria (1888), qui desservait à l'origine une communauté rurale, s'est retrouvée au cœur de la métropole et d'un quartier résidentiel caractérisé par des habitations en rangée de trois étages, puis enclavée au centre d'un îlot urbain fortement minéralisé. La CSDM confie aux architectes la restauration et le recyclage de l'ensemble qui abrite aujourd'hui l'École des métiers de la restauration et du tourisme de Montréal. Incluant la restauration des façades et toitures historiques des trois pavillons, une restauration partielle des intérieurs et un réaménagement critique du site, le projet a obtenu la certification LEED® Argent. Il s'agissait non seulement de restaurer un ensemble patrimonial, mais également de retrouver un paysage. La mémoire des lieux a été au cœur des préoccupations afin de créer un milieu d'étude et de vie stimulant, ouvert à la communauté.

**Affleck de la Riva architectes /
Vincent Leclerc et associés – en consortium**

Prix de la Fiducie nationale du Canada, 2015, Prix
Opération patrimoine architectural de Montréal, 2013.

Client : Commission scolaire de Montréal

Année de réalisation : 2012

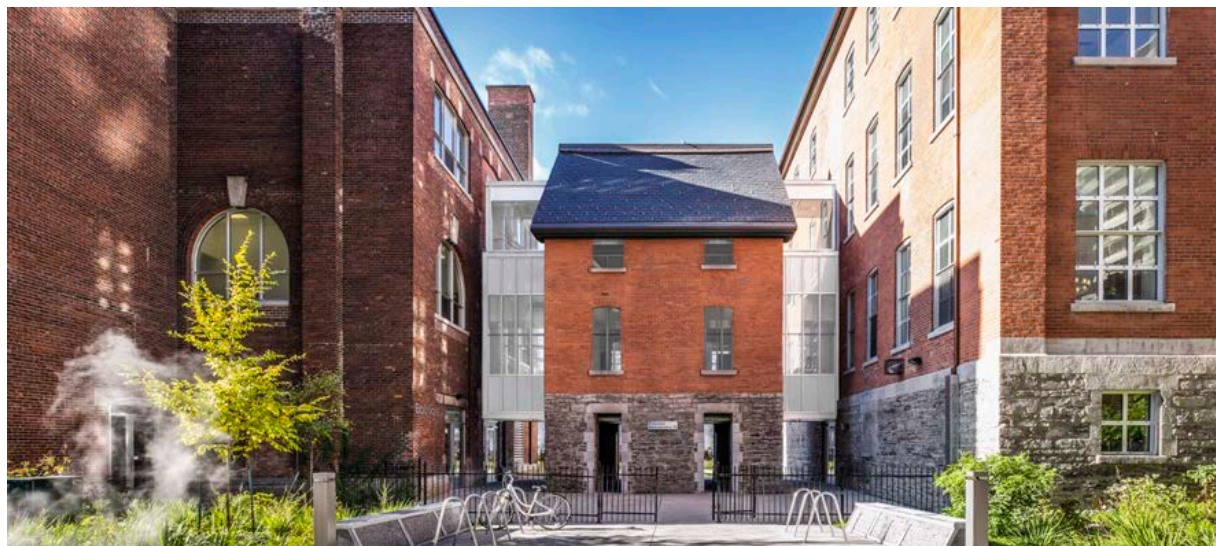

La Presse

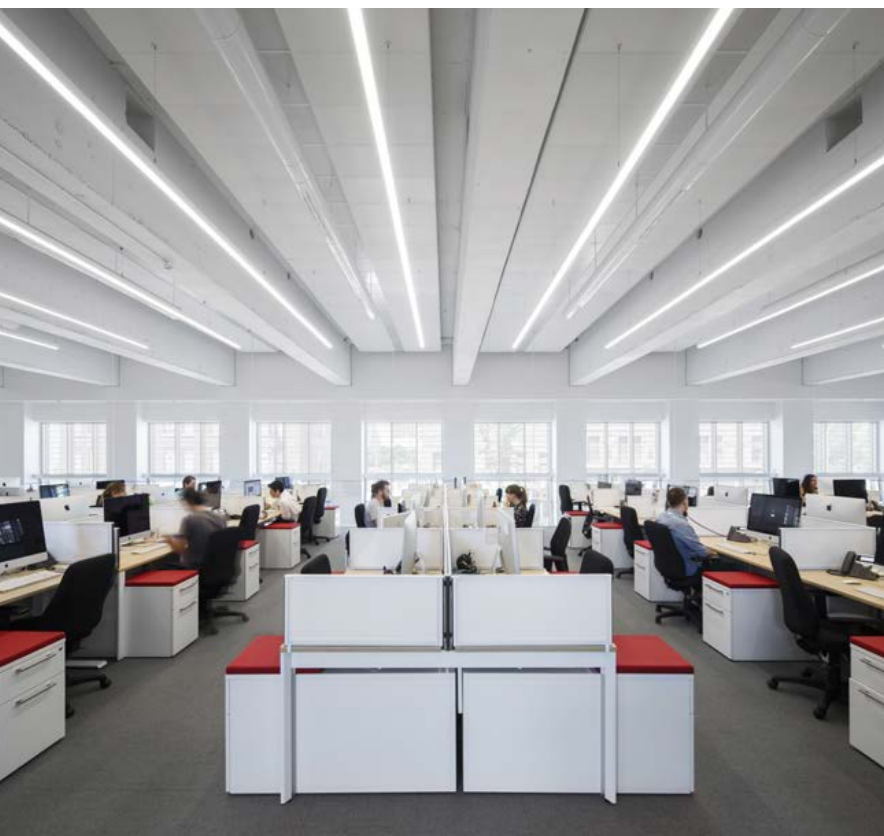

Le monde médiatique vit de profondes mutations et le quotidien *La Presse* ne fait pas exception. Pour accompagner son grand virage numérique, La Presse a mandaté les architectes pour réinventer l'espace qui accueillait autrefois la salle des presses, laissée à l'abandon depuis 2007. Dans cette nouvelle salle de rédaction, les concepteurs ont disposé trois mezzanines de façon à créer des espaces pouvant se prêter aux différentes activités du journal. Des interventions sur l'enveloppe du bâtiment, ainsi que sur l'utilisation du verre et de finis clairs, contribuent à la luminosité abondante des aires de travail dans ce volume monumental. Résultat d'une architecture sensible et réfléchie, l'esprit du lieu est toujours présent. On vit l'effervescence de ces gens qui travaillent dans un même espace, vaste et aéré. Au cœur de Montréal, les piétons sont désormais témoins d'une scène toute nouvelle : celle des journalistes et des artisans qui s'activent à produire *La Presse*.

Architecture 49 / JBC Architectes – en consortium

Lauréat (ex aequo) Grands prix du design – Catégorie bureau de 20 000 pi² et plus, 2016.

Client : Square Victoria Immobilier

Année de réalisation : 2015

Nous remercions nos partenaires Anjinnov et Dupras Ledoux.

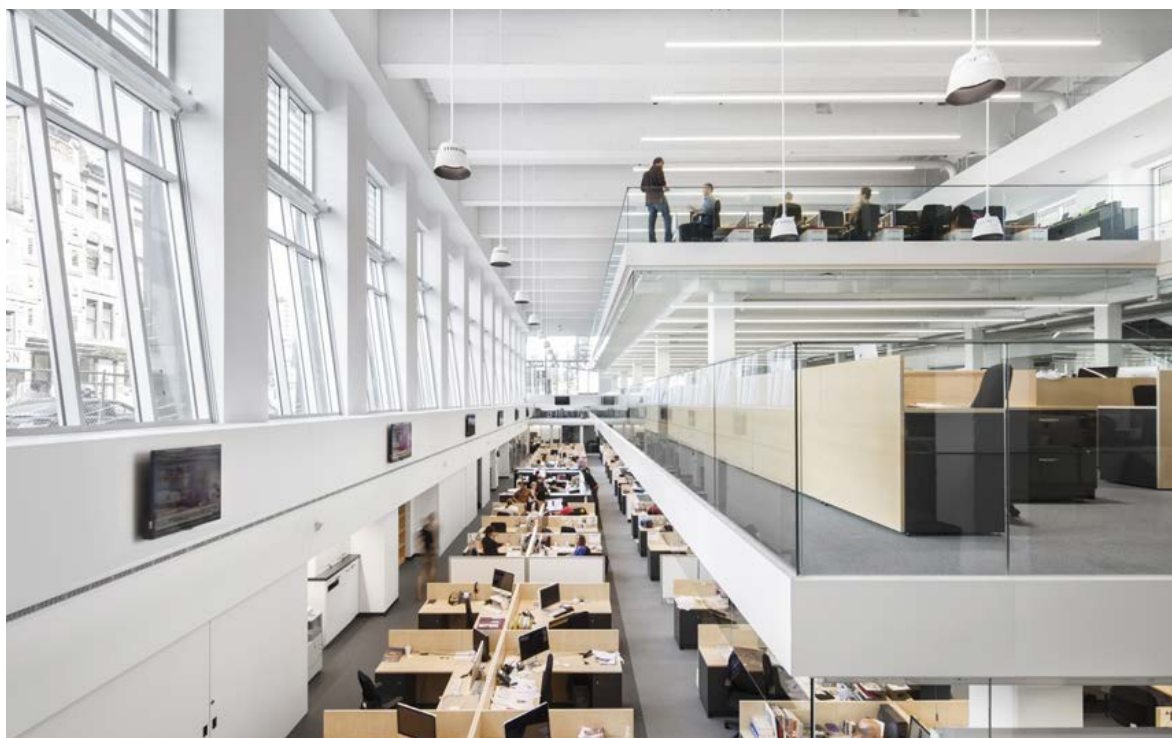

CTRI (Centre technologique des résidus industriels)

Le nouveau bâtiment du Centre technologique des résidus industriels (CTRI) transforme le campus du cégep de l'Abitibi-Témiscamingue en proposant une nouvelle lecture de son environnement, en lien direct avec le paysage local, ses affleurements rocheux et ses boisés peu denses. La vocation du centre de recherche est de trouver de nouvelles façons de réutiliser les résidus industriels à partir de procédés écologiquement innovateurs : le concept architectural s'applique spécifiquement à exprimer cette vocation première de transformation. La métamorphose qui s'opère dans les matières premières liées à la recherche est transposée dans la conception du bâtiment : revêtements extérieurs en matériaux durs et pierres (gabions) et une structure en bois (losanges en lamellé-collé), proposant une lecture à la fois didactique et symbolique de ses façades.

BGLA / TRAME – en consortium

Client : Cégep de l'Abitibi-Témiscamingue

Année de réalisation : 2015

Nous remercions notre partenaire Vicwest.





Entre rue et jardin | Résidence Crémazie

À l'intersection de deux voies, la parcelle d'un duplex est faiblement occupée : environ la moitié de sa superficie, en contact avec une rue, sert de stationnement. Le projet s'inscrit dans une logique de densification du tissu urbain, tout en jouant sur le motif du vide. La maison se déploie sur les trois niveaux d'un volume long et étroit, implanté sur une mince bande du terrain. Au cœur du nouveau volume, un noyau vertical généreusement vitré organise les pièces de vie de la maison. Il concentre les liens visuels et physiques entre la rue et le jardin et établit la connexion entre le deuxième niveau du duplex et l'ajout. L'enthousiasme et la confiance d'une famille visionnaire a permis la réalisation d'un projet d'architecture qui propose un mode de densification douce et la transformation discrète d'un duplex typique du quartier.

Anne Vallières architecte

Client : Anonymat demandé

Année de réalisation : 2011



Pavillon des soins critiques (K) – agrandissement de l’Hôpital général juif



Cet ambitieux projet d'agrandissement de 85 000 m² de l'Hôpital général juif comprend la construction d'un nouveau pavillon des soins critiques relié à l'existant par un atrium et l'aménagement d'un stationnement. Le regroupement en un seul bâtiment de toutes les fonctions hospitalières (soins d'urgence, intensifs, chirurgicaux, coronariens ou néonataux) contribue au fonctionnement optimal de l'hôpital. Le pavillon accueille les patients dans des installations ultramodernes baignées de lumière naturelle, pensées pour maximiser l'efficacité des fonctions tout en préservant l'intimité, la dignité et la sécurité des patients. Le projet propose le plus grand service d'urgence de la province, doté d'un accès double et de l'aménagement d'une « zone d'évaluation rapide » : deux éléments contribuant à réduire le temps d'attente et les problèmes d'engorgement.

Jodoin Lamarre Pratte / Gross Kaplin Coviensky / Marosi Troy – en consortium

Client : Hôpital général juif

Années de réalisation : 2009-2016

Nous remercions nos partenaires Technorm et Soprema.



Habitations Waverly

Habitations Waverly est un projet résidentiel multi-familial qui transforme un ancien duplex du Plateau-Mont-Royal en un bâtiment de trois étages avec mezzanines. Ce projet unit innovation et expression architecturale à un bâtiment patrimonial. L'agrandissement se distingue du duplex centenaire par sa volumétrie, son articulation contemporaine et ses matériaux. Il s'inspire de l'immeuble existant, en particulier de sa composition asymétrique en deux travées, de ses saillies et de son parapet à fronton. Ces éléments imposent la forme et les ouvertures du nouveau volume, qui respecte et met en relief l'expression et les composantes architecturales d'origine. Le contraste flagrant est un choix délibéré afin de créer une réelle distinction entre les deux parties du bâtiment qui se répondent sans cesse et s'unissent dans leur différence.

Architecture Open Form

Finaliste des Prix d'excellence en architecture de l'OAQ - Catégorie bâtiments et ensembles résidentiels de type multifamilial, 2015.

Client : Dev3C

Année de réalisation : 2013

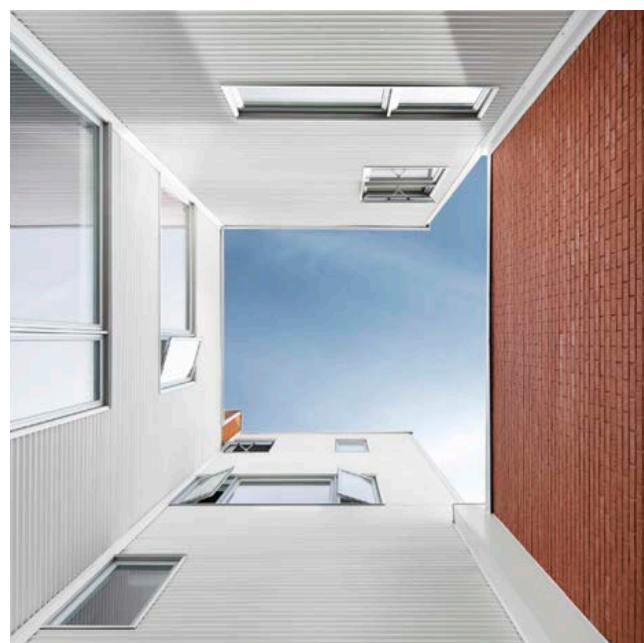

Gare fluviale de Lévis

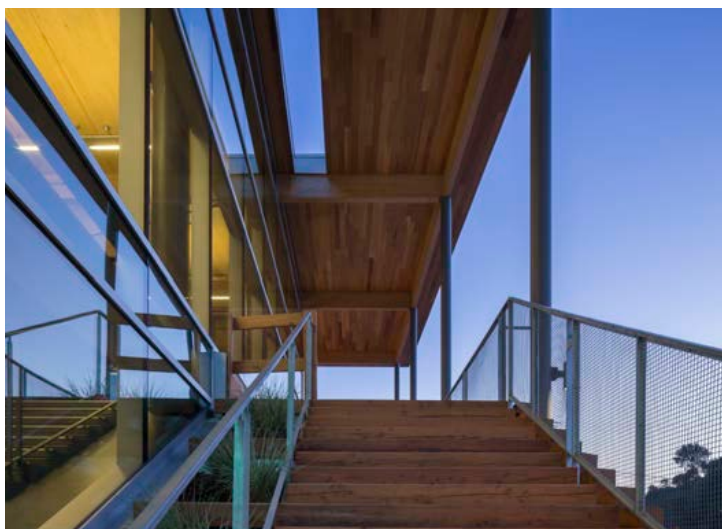

Éléments-clés de la requalification du secteur de la traverse initiée par la Ville de Lévis, la nouvelle gare fluviale conjuguée à la construction d'un futur parc redonnent aux citoyens un accès au fleuve et à ses berges. La gare prend racine dans son site unique et spectaculaire. Marqué par le fleuve Saint-Laurent, chargé de l'histoire des commerces, chantiers navals et industries qui y ont prospérés et incarnant la « traverse », le site est un trait d'union essentiel entre les deux rives. Visibles de Québec, les toitures blanches et angulaires inspirées des glaces du fleuve sculptent la silhouette singulière de la gare et signalent la porte d'entrée fluviale sur la Ville de Lévis. Les vues imprenables qu'offre la gare sur la falaise Lévisienne et sur le paysage fluvial de la capitale transforment ce lieu de passage en un observatoire hors-pair et un attrait incontournable de la Ville de Lévis.

**Gagnon Letellier Cyr Ricard Mathieu
& Associés Architectes**

Prix Marcus Vitruve – Défi technique et technologique – Projet de moins de 10 M\$, 2015.

Client : Société des traversiers du Québec

Année de réalisation : 2015

Nous remercions notre partenaire Soprema.



Dortoirs du Domaine Forget



Le projet de rénovation des dortoirs du Domaine Forget consistait principalement en un réaménagement complet de l'intérieur d'un bâtiment datant de 1902, pour y aménager plusieurs appartements et une salle commune pour le personnel saisonnier. Ce projet démontre à quel point, lorsque les infrastructures ne répondent plus aux attentes de ses diverses clientèles, un simple réaménagement et une mise aux normes permet à la fois la conservation du patrimoine, le repositionnement face à la concurrence et une offre de services de niveau supérieur. Le résultat, en plus de respecter le caractère patrimonial du bâtiment et de son environnement, se démarque par sa fonctionnalité et la simplicité de ses aménagements.

Bisson et associés inc.

Client : Domaine Forget

Année de réalisation : 2013



Loft Duvernay

L'atelier BOOM-TOWN a profité du réaménagement de la cuisine et de la mezzanine de ce loft situé aux abords du marché Atwater à Montréal pour transformer ce lieu qui était à l'origine une usine. Le nouvel aménagement décloisonne l'espace afin de mieux apprécier le volume d'origine avec ses deux grands murs de maçonnerie, sa structure d'acier et une hauteur sous plafond importante. Les matières d'origine (briques, bois de charpente, acier) sont agencées avec de nouveaux finis dans le même esprit « industriel » : comptoir en béton, revêtement intérieur en panneaux de béton, etc. Ce lieu chargé d'histoire a subi de nombreuses métamorphoses au fil des années. De changement d'usage, en changement d'aménagement, cette dernière transformation permet de mieux exprimer l'esprit du lieu d'origine tout en étant totalement adapté à son nouvel usage et à son époque.

BOOM-TOWN atelier d'architecture

Client : Faith Rhodes et Marc Héту

Année de réalisation : 2015

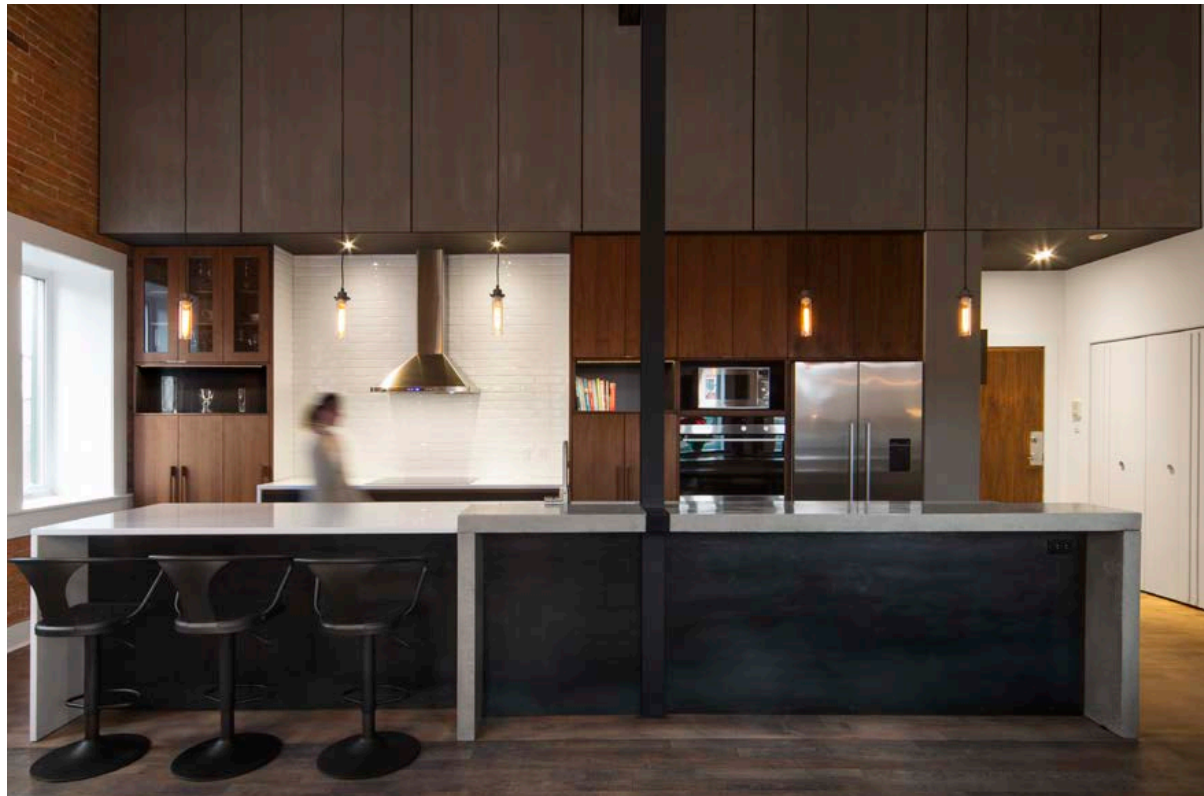
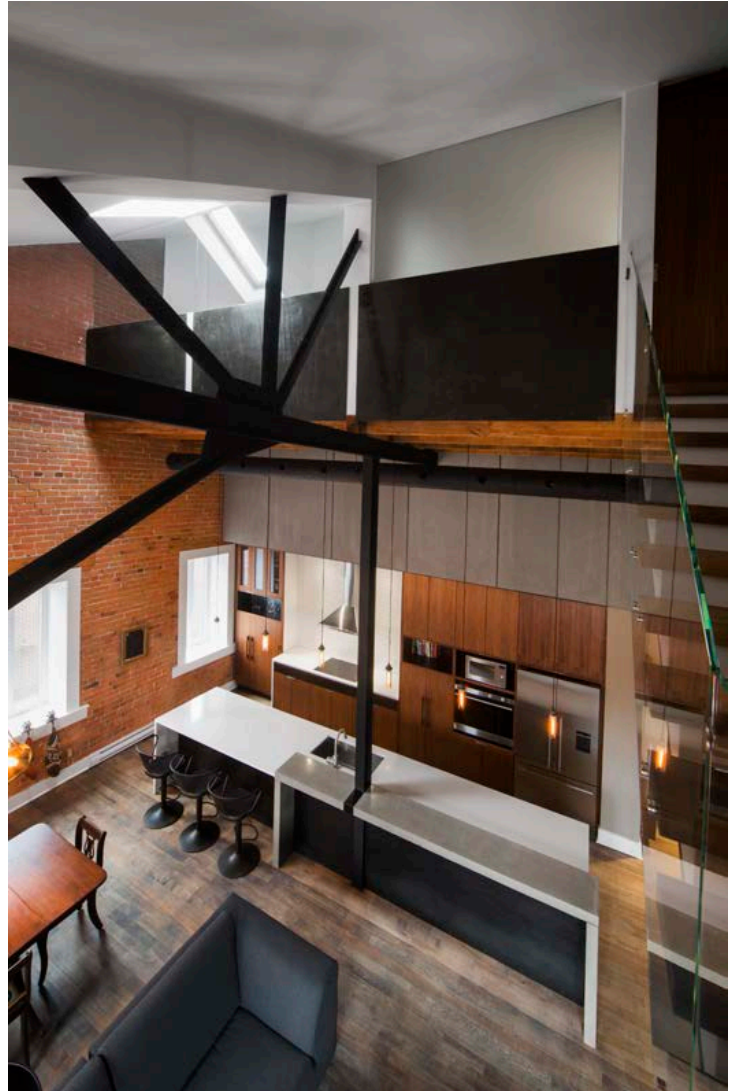

Centrexpo Cogeco Drummondville

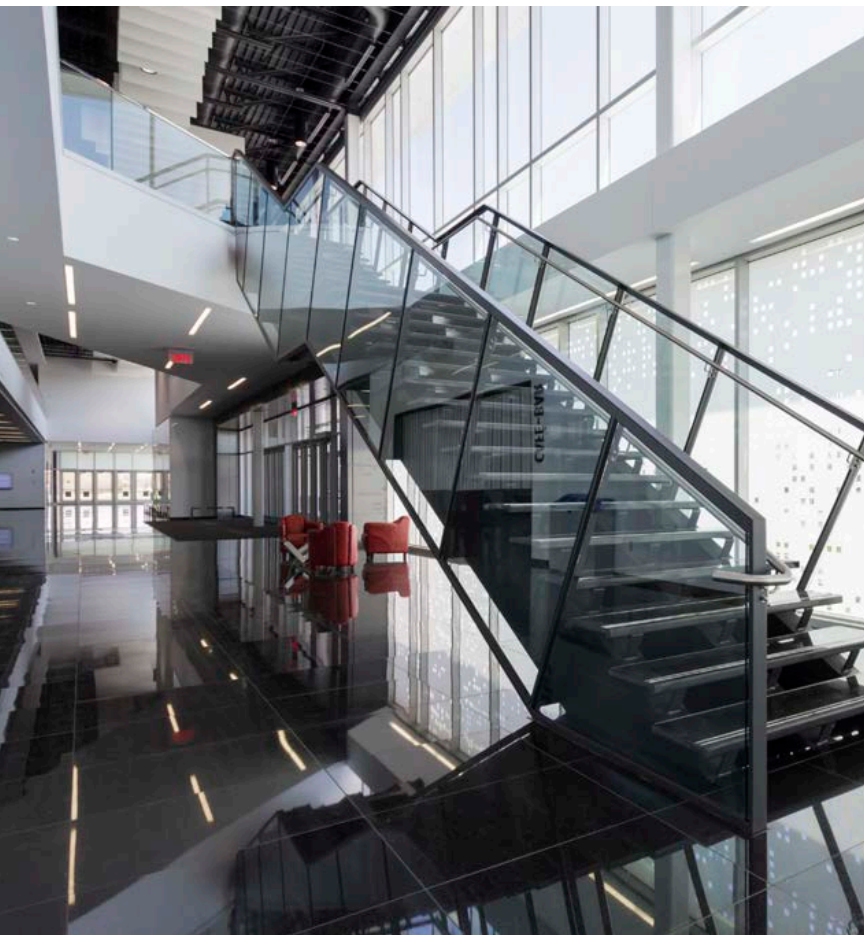

Le Centrexpo Cogeco Drummondville est le plus actuel de tous les centres de foires au Québec. Il traduit le côté avant-gardiste de Drummondville et en métamorphose le paysage en projetant une image à la fois actuelle et contemporaine. Situé sur un site historiquement utilisé pour les foires agricoles, le Centrexpo reprend l'essence même du lieu, soit la tenue d'activités événementielles privées et publiques. Le concept architectural propose une architecture évolutive au fil des heures, un bâtiment largement vitré laissant transparaître les activités et le dynamisme des lieux. La lumière naturelle et artificielle est utilisée pour matérialiser et dématérialiser les parois et les surfaces. La lumière artificielle inonde le hall en soirée, se réfléchit et s'agrippe aux surfaces de verre translucide, agissant comme une lanterne scintillante le soir venu et annonçant dès lors à la population qu'un événement prend place.

CCM2 architectes / Bilodeau Baril associés architectes – en consortium (BCM2 architectes)

Client : Société de développement économique de Drummondville

Année de réalisation : 2013-2014

Nous remercions nos partenaires Sico et Soprema.



Réfection façade entrée principale – Polyvalente de Saint-Georges

Le principal composant de la Polyvalente de Saint-Georges, construite en 1974, est le béton. Son caractère austère, massif et sombre, avec des surfaces de béton défraîchies, ne reflétait pas la synergie qui règne dans une polyvalente. Le projet : proposer une réfection de la façade de l'entrée principale. Le défi : créer un volume dynamique, invitant pour les élèves et qui se démarque. Le choix de créer une deuxième peau, construite de structures légères et de panneaux d'aluminium perforés de couleurs et non alignés, permet de conserver la vue et la clarté pour les fenêtres existantes. Le soir, l'éclairage entre les panneaux et la structure de béton propose une nouvelle lecture et laisse deviner la volumétrie d'origine.



Avant



Les Architectes Odette Roy et Isabelle Jacques Inc.

Client : Commission Scolaire de la Beauce Etchemin

Année de réalisation : 2014

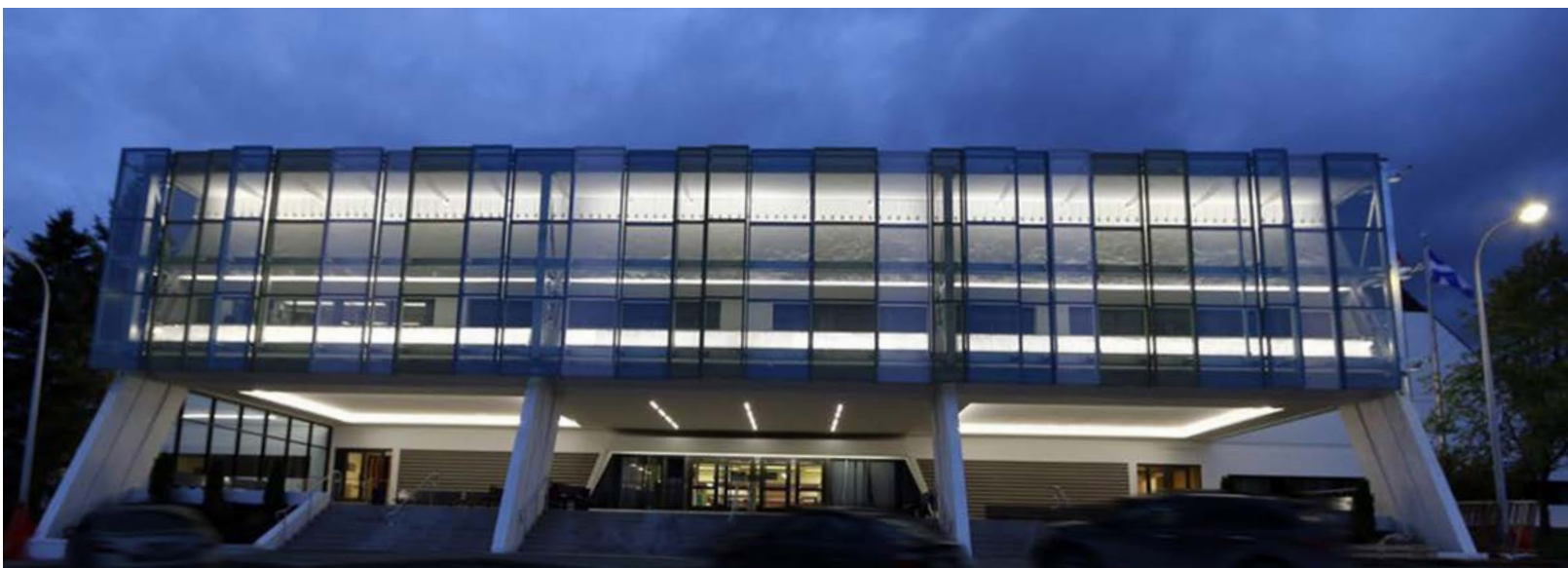

Maison Loyola

Le projet consiste en la réhabilitation, la restauration et l'agrandissement de la Maison Loyola, située dans le Vieux-Québec, afin d'y loger les locaux de l'« École de la Rue », dédiée aux jeunes. Le bâtiment datant de 1822 étant classé monument historique, les interventions se devaient d'être particulièrement soignées. Le concept visait à établir une continuité entre l'édifice historique, par sa vocation et son style architectural, et celui d'aujourd'hui, tout en assurant une cohérence spatiale. Bel exemple de réhabilitation d'un immeuble conçu au départ pour l'enseignement, qui reprend sa vocation d'origine, cette fois pour les jeunes de la rue.

BGLA | Architecture + Design urbain

Mérites d'architecture de la Ville de Québec –
Catégorie recyclage, 2012.

Client : Fondation Famille Jules Dallaire

Année de réalisation : 2012





Avant de carreler,
pensez orangé!



Systeme de douche Schluter®

Systeme d'étanchéité complet pour douches carrelées



Concevez votre propre salle de bain personnalisée à l'aide des panneaux de construction étanches et prêts à carreler KERDI-BOARD, ou optez pour la membrane d'étanchéité collée KERDI.

L'élégant drain linéaire KERDI-LINE et les drains KERDI-DRAIN font partie intégrante du système. Ils ont une bride de collage intégrée qui assure une étanchéité complète du système d'évacuation de l'eau.

Quelle que soit la méthode de construction employée, les composantes Schluter®-Systems assurent une imperméabilisation complète.

Répertoire des bureaux

Acoustique
Aménagement du territoire, design urbain
Aménagement intérieur
Architecture nordique
Certification en développement durable
Code du bâtiment
Conception
Enveloppe du bâtiment
Étude de faisabilité
Étude de vétusté
Étude patrimoniale
Expertise technico-légale
Gestion de projet
Illustration
Inspection de bâtiment
Inspection de façade
International
Plans et devis
Programmation
Rédaction de rapports d'expertise
Restauration, rénovation
Surveillance de chantier
Traduction technique

Rejoignez les 380 bureaux membres !

L'AAPPQ, l'Association des
firmes d'architecture

Devenez membre de l'AAPPQ pour :

Enrichir votre réseau de collègues et
joindre votre voix à celle de plus
de **650** architectes patrons

Participer à la défense des firmes
d'architecture

Revendiquer des conditions de
pratique favorisant la qualité
architecturale

Visitez le nouveau site Internet
de l'Association :
aappq.qc.ca



Association
des Architectes
en pratique
privée du Québec

Municipalités qui accueillent un bureau d'architectes membre de l'AAPPQ, classées par région

Abitibi-Témiscamingue

Rouyn-Noranda p. 55
Val-d'Or p. 59

Bas-Saint-Laurent

Cacouna p. 42
Rimouski p. 55
Rivière-du-Loup p. 55
Saint-Jean-Port-Joli p. 57

Capitale-Nationale

Baie-Saint-Paul p. 42
Québec p. 53
Saint-Augustin-de-Desmaures p. 56

Centre du Québec

Drummondville p. 43
Nicolet p. 53
Saint-Christophe d'Arthabaska p. 56
Sainte-Perpétue p. 58
Victoriaville p. 59

Chaudière-Appalaches

Lévis p. 44
Saint-Georges p. 56
Saint-Henri-de-Lévis p. 56
Sainte-Marie p. 58
Thetford Mines p. 59

Côte-Nord

Baie-Comeau p. 42
Sept-Îles p. 58

Estrie

Bromont p. 42
Cookshire p. 43
Magog p. 45
Sherbrooke p. 58

Gaspésie- Îles-de-la-Madeleine

Gaspé p. 53
New Richmond p. 53
Paspébiac p. 53

Lanaudière

Joliette p. 43
L'Épiphanie p. 43
Mascouche p. 45
Repentigny p. 55
Saint-Ambroise p. 56
Saint-Charles-Borromée p. 56
Saint-Jean-de-Matha p. 57
Terrebonne p. 59

Laurentides

Mirabel p. 43
Mont-Laurier p. 53
Mont-Tremblant p. 56
Piedmont p. 58
Rosemère p. 59
Saint-Colomban p. 56
Saint-Eustache p. 56
Saint-Jérôme p. 57
Saint-Sauveur p. 57
Sainte-Adèle p. 57
Sainte-Marguerite-du-Lac-Masson p. 58
Sainte-Thérèse p. 58

Laval

Laval p. 44

Mauricie

Trois-Rivières p. 59

Montréal

Montréal p. 46

Montérégie

Beloeil p. 42
Boucherville p. 42
Brossard p. 42
Chambly p. 42
Châteauguay p. 42
Granby p. 43
L'Île-Perrot p. 44
La Prairie p. 44
Lacolle p. 44
Longueuil p. 45
Mercier p. 45
Mont-Saint-Hilaire p. 45
Richelieu p. 55
Saint-Basile-le-Grand p. 56
Saint-Bruno-de-Montarville p. 56
Saint-Hubert p. 56
Saint-Hyacinthe p. 57
Saint-Jean-sur-Richelieu p. 57
Saint-Lambert p. 57
Sainte-Julie p. 58
Salaberry-de-Valleyfield p. 58
Varennes p. 59
Vaudreuil-Dorion p. 59

Outaouais

Gatineau p. 43

Saguenay-Lac-Saint-Jean

Alma p. 42
Chicoutimi p. 42
Jonquière p. 43
La Baie p. 44
Lac-Bouchette p. 44
Roberval p. 55
Saint-Félicien p. 56



Trouvez un architecte en fonction de vos besoins
et de votre projet sur aappq.qc.ca

**Bureaux d'architectes
membres de
l'AAPPQ, classés par
municipalité**

Alma

Nathalie Lemieux Architecte

Nathalie Lemieux
261, rue Bédard Est
Alma G8B 7E8
Tél. : 418 720-2123
nathalie@conceptionlemieux.com
www.conceptionlemieux.com

Baie-Comeau

Éric Lirette Architecte

Éric Lirette
2137, rue Labrador
Baie-Comeau G4Z 3B9
Tél. : 418 589-1400
ela@elarchitecte.com

DMG Architecture

*Marc Tremblay, Catherine Demers,
Jean Hébert, Hélène Fortin, Mathieu Milot,
Carol Martin, Austin Métivier*
201-3, place Lasalle
Baie-Comeau G4Z 1J8
Tél. : 418 296-2257
dmgbcc@bc.dmgarch.com
www.dmgarch.com

Baie-Saint-Paul

Mathieu Simard Architecte

Mathieu Simard
101-22, rue Leclerc
Baie-Saint-Paul G3Z 2K5
Tél. : 418 435-7979
ms@groupehabitat.com
www.groupehabitat.com

Beloil

**Hubert Chamberland, architecte
+ urbaniste**

Hubert Chamberland
806, chemin Richelieu
Beloil J3G 4P6
Tél. : 450 467-8962
hubert.chamberland@covabar.qc.ca

Stephan Barcelo Architecte

Stephan Barcelo
455, boulevard Sir Wilfrid-Laurier
Beloil J3G 4H8
Tél. : 450 446-8566
barcelo.step@qc.aira.com

Boucherville

Bernard McNamara, architecte

Bernard McNamara
75, rue De Vaudreuil
Boucherville J4B 1K7
Tél. : 450 449-6400
mcnamara@tac-inter.com

Michel Pérusse Architecte inc.

Michel Pérusse
201-1190, place Nobel
Boucherville J4B 5L2
Tél. : 450 641-3366
info@mparchitecte.com
www.mparchitecte.com

Bromont

Atelier A. Bellavance inc.

Alan Bellavance
E101-82, boulevard de Bromont
Bromont J2L 2K3
Tél. : 450 534-1616
info@alanbellavance.com
www.alanbellavance.com

Atelier Urban Face inc.

Sylvie Perrault
*B.C. : sur RDV seulement
Bromont
Tél. : 514 931-9168
info@sparchitectes.ca
www.atelierurbanface.ca

Espace Vital architecture inc.

*Paul-Marc Faucher, Raymond Gautier,
Jean-Claude Tardif, François Coutu*
60, chemin des Carrières
Bromont J2L 1S2
Tél. : 450 534-2515
info@espacevital.com
www.espacevital.com

Mylène Fleury, architecte

Mylène Fleury
812, rue Shefford
Bromont J2L 1C3
Tél. : 450 522-0059
mylenefleury@sympatico.ca
www.mylenefleuryarchitecte.com

Brossard

Jutras Architecture inc.

Eric Jutras
201-6705, boulevard Chevrier
Brossard J4Z 3T9
Tél. : 450 443-4434
ejutras@jutrasarch.com

Cacouna

Architecte Fabien Nadeau

Fabien Nadeau
110, place Bellevue
Cacouna GOL 1G0
Tél. : 418 862-4234
fabnadeau@yahoo.ca

Chambly

Monty Architecte

Jacques Monty
200-866, boulevard de Périgny
Chambly J3L 1W3
Tél. : 450 658-7578
jmonty@jmonty.com

Châteauguay

J. Dagenais architecte + associés

Julie Dagenais
200-10, boulevard d'Anjou
Châteauguay J6K 1B7
Tél. : 450 692-2568
julied@jdarchitecte.com
www.jdarchitecte.com

**massicotte dignard taillefer
patenaude, atelier d'architecture inc.**

*Pierre Dignard, Serge Massicotte,
Audrey Patenaude, Étienne Taillefer*
301-1, boulevard d'Anjou
Châteauguay J6J 2P6
Tél. : 450 691-6633
dignard@atelierdarchitecture.ca
www.mdtp.ca

Chicoutimi

**Daniel Paiement Architecte
et Urbaniste**

Daniel Paiement
531, rue Jacques-Cartier Est
Chicoutimi G7H 2A1
Tél. : 418 549-8769
dpa.architecte@videotron.ca

Hovington & Gauthier Architectes

Carl Hovington, Luc Gauthier
308, rue Tessier, C.P. 8176
Chicoutimi G7H 5B7
Tél. : 418 549-7755
infos@mdoarchitectes.com
www.mdoarchitectes.com

Lemay

*Louis T. Lemay, André Cardinal, Éric Pelletier,
Michel Lauzon, Pierre Larouche, Michel Hardy,
André Marcotte, Robert Martin*
282, rue Sainte-Anne
Chicoutimi G7J 2M4
Tél. : 418 543-7997
llemay@lemayonline.com
www.lemayonline.com

**Les Architectes Associés – Boulay
Fradette Boudreault s.e.n.c.r.l.**

*Gaston Boulay, Roger Fradette,
Guillaume Poitras, Michel Cyr,
Christine Levasseur, Bastien Boudreault*
393, rue Racine Est, 6^e étage
Chicoutimi G7H 1T2
Tél. : 418 549-8293
info@fbassociés.com
www.lesarchitectesassociés.com

**Société GERMAIN LABERGE
architecte**

Germain Laberge
101-1708, rue Bégin
Chicoutimi G7H 5T6
Tél. : 418 690-7889
sogerlab@gmail.com

Cookshire

David Leslie, architecte

David Leslie
790, chemin de Learned Plain
Cookshire JOB 1M0
Tél. : 819 875-2929
david.leslie@bellnet.ca
www.lesliearchitecte.ca

Drummondville

André Camirand, architecte

André Camirand
20, rue Garneau
Drummondville J2B 2G9
Tél. : 819 472-1413
info@camirand.ca

Bilodeau Baril associés architectes

*Denys Baril, Jean-François Bilodeau,
Nicolas Bilodeau, James R. Leeming*
1625, boulevard Mercure
Drummondville J2B 3N2
Tél. : 819 474-4966
administration@architectes.ca
www.architectes.ca

JLA Architecte Inc.

Jacques Laberge
52, rue Saint-Georges
Drummondville J2C 4G5
Tél. : 819 471-2144
jlaberge@jla.ca

Gaspé

Vachon Roy architectes

Richard Vachon, Micheline Roy
529, montée de Wakeham
Gaspé G4X 2P5
Tél. : 418 368-6778
adm@vachonroyarchitectes.com

Gatineau

A4 Architecture + Design inc.

Jenny LaFrance, Karine Boivin, Marie-Ève Simard
46-B, boulevard Gréber
Gatineau J8T 3P6
Tél. : 819 485-1054
jlafrance@a4architecture.ca
www.a4architecture.ca

**Fortin Corriveau Salvail Damphousse
Architecture + Design s.e.n.c.**

Luc Fortin, Sylvie Corriveau, Guy Salvail
15, rue Connaught
Gatineau J8Y 4C8
Tél. : 819 776-3143
info@fcsdad.ca
www.fcsdad.ca

Jean-Daniel Grob, Architecte

Jean-Daniel Grob
12, rue des Feux-Follets
Gatineau J9A 3M6
Tél. : 819 351-0153
jdg.architecte@gmail.com

Jean-Marie L'Heureux Architecte inc.

Jean-Marie L'Heureux
58, rue du Geai-Bleu
Gatineau J9A 2B2
Tél. : 819 772-4043
jmlarch@videotron.ca

**Lapalme Rheault
Architectes et Associés inc.**

*Mathieu Lapalme, Christian Rheault,
Any Thériault*
200-A - 53, boulevard Saint-Raymond
Gatineau J8Y 1R8
Tél. : 819 595-3626
m.lapalme@lrarch.ca
www.lrarch.ca

**Les Architectes Carrier Savard
Labelle & Associés**

Raymond Carrier, Jacques Savard, Yan Labelle
370-C, boulevard Gréber
Gatineau J8T 5R6
Tél. : 819 568-9566
info@architectes-acsl.ca
www.architectes-acsl.ca

Mercier Pflanzgraf architectes

Léon Mercier, Martine Pflanzgraf
3-151, rue Saint-Antoine
Gatineau J8T 3M6
Tél. : 819 243-8591
mpflanzgraf@mparchitectes.ca

Pierre Morimanno architecte

Pierre Morimanno
320, rue Maurice-Saint-Louis
Gatineau J9J 2X2
Tél. : 819 684-0900
pm.architecte@sympatico.ca

Sami K. Kerba, architecte

Sami K. Kerba
150, avenue Frank-Robinson
Gatineau J9H 4B1
Tél. : 819 684-7157
kerbas@videotron.ca

Granby

Caroline Denommée Architecte inc.

Caroline Denommée
1-63, rue Dufferin
Granby J2G 4W8
Tél. : 450 991-4480
cdenommee@cdarchitecture.ca

**Favreau Blais associés
architectes s.e.n.c.**

Dominique Marie Blais, Denis E. Favreau
401-160, rue Principale
Granby J2G 2V6
Tél. : 450 372-9222
info@fbaa.ca

Michel Lacroix, architecte

Michel Lacroix
435, rue Bégin
Granby J2G 5R2
Tél. : 450 375-2465
archilacroix@yahoo.ca

Joliette

**Arcand-Laporte-Klimpt,
Architectes s.e.n.c.r.l.**

*Michel Arcand, Jocelyn Thomas Laporte,
Emmanuelle Klimpt*
555, boulevard Base-de-Roc
Joliette J6E 5P3
Tél. : 450 756-1112
info@arcand-laporte-klimpt.com
www.arcand-laporte-klimpt.com

b+b architecture + design inc.

Christian Blouin, Steve Bolduc
58, rue Gauthier Nord
Joliette J6E 1V2
Tél. : 450 752-5542
info@bplusb.ca
www.bplusb.ca

Héту-Bellehumeur architectes inc.

Pierre Héту, Alain Bellehumeur
203-435, boulevard Sainte-Anne
Joliette J6E 5A1
Tél. : 450 755-4441
hba@hbarchitectes.ca

Ruccolo + Faubert Architectes

José Faubert, Franco L. Ruccolo
95, place Bourget Nord
Joliette J6E 5E6
Tél. : 450 394-5525
secretariat@rfa-architectes.com
www.rfa-architectes.com

Jonquière

Groupe Conseil Planitech

*Alain Voyer, Stéphane Vaillancourt-Lapointe,
Richard Gaudreault*
2976-A, rue des Aubépines
Jonquière G7S 5R2
Tél. : 418 548-4653
alain.voyer@videotron.ca
www.groupe-planitech.com

Léo Lapointe, architecte

Léo Lapointe
101-2871, place Davis
Jonquière G7S 5S4
Tél. : 418 548-7168
lapointeleo@qc.aira.com
www.leolapointearchitecte.com

L'Épiphanie

Parizeau Pawulski, architectes s.e.n.c.

Gilles Parizeau, Dorothee Pawulski
176, rue Payette
L'Épiphanie J5X 2Z9
Tél. : 450 588-4481
info@p2architectes.qc.ca

L'Île-Perrot

JFLA – Jean-François Lavoie Architecte

Jean-François Lavoie
102, rue des Ruisseaux
L'Île-Perrot J7V 9E1
Tél. : 438 788-1501
jflavoie@jfla.ca

Bisson Fortin et associés inc.

Richard A. Fortin, Christian Bisson,
Danielle Bisson
200-2555, boulevard Le Corbusier
Laval H7S 1Z4
Tél. : 450 682-6360
info@bissonfortin.ca
www.bissonfortin.ca

La Baie

Sylvain Simard Architecte inc.

Sylvain Simard
365, rue Victoria
La Baie G7B 3M5
Tél. : 418 544-1212
ssimard@sylvainsimardarchitecte.com
www.sylvainsimardarchitecte.com

Casoni Architecte

Michelle Casoni
203-3077, rue Peugeot
Laval H7L 5C4
Tél. : 450 934-7440
mcasoni@casoni.ca

Cormier Lefebvre Architectes

Martin Lefebvre, Jérôme Cormier
3980, 7^e Rue
Laval H7W 2A6
Tél. : 450 934-7446
info@clarchitectes.ca
www.clarchitectes.ca

GHA architecture et développement durable

Gilles Huot
3333, boulevard du Souvenir
Laval H7V 1X1
Tél. : 450 973-2884
gilleshuot@ghadd.com
www.ghadd.com

Joseph Bou-Assaf Architecte

Joseph Bou-Assaf
1879, rue Gérard
Laval H7T 1N2
Tél. : 514 887-7785
joseph@sim-3d.net
www.sim-3d.net

Luc M. Allard architecte

Luc M. Allard
4040, boulevard Saint-Martin Ouest
Laval H7T 1B9
Tél. : 450 687-3330
info@lmaa.ca

Robert Crépeau et Alain Duval, architectes inc.

Robert Crépeau
1775, rue De Lucerne
Laval H7M 2G2
Tél. : 514 274-1082
administration@cda.qc.com

TLA Architectes Inc.

Stéphane L'Écuyer, Denis G. Tremblay,
Benoît Lalonde, David Bédard Barrette,
Jean-François Bordua, Patric Sabourin
2372, boulevard Saint-Martin Est
2^e étage
Laval H7E 5A4
Tél. : 450 629-9992
elebeau@tla-architectes.com
www.tla-architectes.com

Laval

Bergeron Bouthillier architectes

Claude L. Bergeron, Pierre Bouthillier
405-1200, boulevard Chomedey
Laval H7V 3Z3
Tél. : 450 492-6333
info@a2barchitectes.ca

La Prairie

Jacques Cayer Architecte

Jacques Cayer
380, rue Beausoleil
La Prairie J5R 4Y8
Tél. : 450 444-1250
jacayer@videotron.ca

Nadeau Nadeau Blondin architectes inc.

Jacques Nadeau, David Nadeau,
Keven Blondin
184, rue Sainte-Marie
La Prairie J5R 1E8
Tél. : 450 907-3765
info@nnb-architectes.ca
www.nnb-architectes.ca

Lac Bouchette

L'atelier d'architecture de la Pointe-Sphérique inc.

Robin Pelletier
455, chemin de la Pointe-Sphérique
Lac Bouchette GOW 1V0
Tél. : 418 348-6743
rpelletierarch@hotmail.com

Lacolle

JKG architecte

Julien Geoffroy
4, rue Richelieu
Lacolle JOJ 1J0
Tél. : 514 578-2605
j@jkgarchitect.com
www.jkgarchitect.com

Viau Bastien Gosselin Architectes inc.

Stéphanie Bastien, Vicky Gosselin
200-1435, boulevard Saint-Martin Ouest
Laval H7S 2C6
Tél. : 450 933-8989
info@vbarchitectes.com
www.vbarchitectes.com

Lévis

AC / a Architecture inc.

Anne Carrier
55, avenue Bégin
Lévis G6V 4C3
Tél. : 418 835-1533
atelier@acarchitecte.com
www.acarchitecte.com

Bilodeau Baril associés architectes

James R. Leeming, Denys Baril,
Nicolas Bilodeau, Jean-François Bilodeau
204-5731, rue Saint-Louis
Lévis G6V 4E2
Tél. : 418 835-4560
jleeming@qc.architectes.ca
www.architectes.ca

Dominique Blais Architecte

Dominique Blais
1106, rue Pierre-Beaumont
Lévis G6Z 1P2
Tél. : 418 839-5181
info@dblais-architecte.com
www.dblais-architecte.com

FSG architecte

Frédéric St-Germain
1190, rue Léon-Provancher
Lévis G7A 5A1
Tél. : 418 496-0531
info@fsgarch.ca
www.fsgarch.ca

Gagnon, Letellier, Cyr, Ricard, Mathieu, architectes

Michel Cyr, Marc Letellier, François Mathieu,
Simon Brochu, François Paradis
2635, rue Gravel
Lévis G6V 4X4
Tél. : 418 834-0651
glclevis@qc.aira.com

Germain architecte

Étienne Germain
6018A, rue Saint-Laurent
Lévis G6V 3P4
Tél. : 418 903-9133
info@germain-architecte.com

Luc Fontaine, architecte

Luc Fontaine
6015, rue Saint-Georges
Lévis G6V 4K7
Tél. : 418 835-9191
lfa@oricom.ca

Robitaille Larouche Déry, architectes

Sylvain Larouche, André Déry
1972, chemin du Sault
Lévis G6W 2L2
Tél. : 418 834-1221
arpix@rld-architectes.com
www.rld-architectes.com

**STGM + Associés
Architectes s.e.n.c.r.l.**

Stéphan Langevin, Jérôme Ratté, Michel Gingras,
Jean-Yves Montminy, Dominique St-Gelais
101-8165, rue du Mistral
Lévis G6X 3R8
Tél. : 418 832-4224
jratte@stgm.net
www.stgm.net

Longueuil**Architecture BL inc.**

Jean-Jacques Légaré
540, rue King-George
Longueuil J4J 2V7
Tél. : 450 448-4877
info@architecturebl.com
www.architecturebl.com

Bertrand Thibodeau, architecte

Bertrand Thibodeau
1071, rue Francis
Longueuil J4J 1E9
Tél. : 450 679-8990
btarch@videotron.ca

G2R architecture inc.

Guy Ruest
1980, rue de l'Élan
Longueuil J4N 1N3
Tél. : 514 677-5550
info@g2r-arc.com
www.g2r-arc.com

**Le Groupe des Sept,
atelier d'architecture inc.**

Denys Rancourt, Claude Létourneau,
Kévin Massé, Sandro Alvarado
122, rue Guilbault
Longueuil J4H 2T2
Tél. : 450 463-3257
architecture@groupe7.ca
www.groupe7.ca

Michel Anastasiu architecte

Michel Anastasiu
50-450, chemin de Chambly
Longueuil J4H 3L7
Tél. : 514 941-7233
maarchi@videotron.ca

Paul Cartier architecte

Paul Cartier
303-405, chemin de Chambly
Longueuil J4H 3X9
Tél. : 450 332-9038
pcartier@videotron.ca

Petrone Architecture inc.

Mario V. Petrone
201-4501, rue Bishop
Longueuil J3Y 9E1
Tél. : 450 676-8899
info@petronearchitecture.com
www.petronearchitectes.com

Thibodeau + Laberge architectes

Éric Thibodeau, Marie-Claude Laberge
467, rue Murray
Greenfield Park J4V 1N8
Tél. : 450 671-7422
ethibodeauarchitecte@videotron.ca

Magog**ADSP architecture inc.**

Sylvain Pomerleau
200-270, rue Principale Est
Magog J1X 4X5
Tél. : 819 769-0395
glacasse@firmeadsp.com
www.firmeadsp.com

**Maryse Leduc Architecte
et Designer inc.**

Maryse Leduc
*B.C. : sur RDV
Magog
Tél. : 514 284-1214
info@maryseleduc.com
www.maryseleduc.com

Pierre Cabana, architecte

Pierre Cabana
176, rue Merry Sud
Magog J1X 3L4
Tél. : 819 868-2100
cabana.pierre@qc.aira.com

Mascouche**Arcand-Laporte-Klimpt,
Architectes s.e.n.c.r.l.**

Michel Arcand, Jocelyn Thomas Laporte,
Emmanuelle Klimpt
2724, boulevard Sainte-Marie
Mascouche J7K 1N1
Tél. : 450 474-1114
laporte@arcand-laporte-klimpt.com
www.arcand-laporte-klimpt.com

Mercier**Savard Architecte**

Stéphanie Savard
29, rue Mgr-Dorais
Mercier J6R 2S3
Tél. : 450 507-1120
info@savardarchitecte.ca
www.savardarchitecte.ca

Mirabel**Birtz Bastien Beaudoin Laforest
architectes inc.**

Philippe Bastien, Clément Bastien,
Luc Beaudoin, Benoit Laforest, Éric Biard,
Maryse Laberge, Anik Lefebvre
600A-18005, rue Lapointe
Mirabel J7J 0G2
Tél. : 450 419-3300
info@bbbl.ca
www.bbbl.ca

Coursol Miron Architectes Inc.

Jean-Marc Coursol, Stéphane Miron
18086, rue Charles
Mirabel J7J 1C5
Tél. : 450 430-8777
jmcoursol@coursol.ca
www.coursol.ca

Pierre Vézina Architecte

Pierre Vézina
18210, rue Victor
Mirabel J7J 1L7
Tél. : 450 434-9619
pv.arch@sympatico.ca

Mont-Laurier**Poulin Laurin Architectes**

Élisabeth Laurin, Amélie Poulin
101-536, rue de la Madone
Mont-Laurier J9L 1S7
Tél. : 819 499-3099
info@poulinlaurin.com
www.poulinlaurin.com

Mont-Saint-Hilaire**RSArchitecture inc. / Réjean Savoie**

Réjean Savoie
668, chemin Ozias-Leduc
Mont-Saint-Hilaire J3H 2M8
Tél. : 450 446-4157
r.savoie@grsavoiearchitectes.ca
www.grsavoiearchitectes.ca

Mont-Tremblant**Bergeron-Thouin Associés
Architectes Inc.**

Dany Bergeron, Julie Thouin, Serge Douville
1982, chemin du Village
Mont-Tremblant J8E 1K4
Tél. : 819 681-7100
gmarois@btaa.ca
www.btaa.ca

Jacques H. O'Keefe architecte

Jacques H. O'Keefe
65, chemin Prévost
Mont-Tremblant J8E 1Y8
Tél. : 819 429-6932
jhokeefe@cgocable.ca

Parent-Labelle architectes inc.

Jean-François Parent, Mary-Ève Labelle
386-2, rue de Saint-Jovite
Mont-Tremblant J8E 2Z9
Tél. : 819 425-7222
admin@parent-labelle.com
www.parent-labelle.com

André Bastien, architecte

André Bastien
3580, rue Durocher
Montréal H2X 2E5
Tél. : 514 845-5472
abarch@videotron.ca

Architecture e2HBinc

Edward Hercun
48, avenue Hazelwood
Montréal H3T 1R3
Tél. : 514 775-3883
admin@e2hb.com

Montréal**ACDF Architecture inc.**

Maxime-Alexis Frappier
304-5605, avenue de Gaspé
Montréal H2T 2A4
Tél. : 514 456-1151
info@acdf.ca
www.acdf.ca

ADHOC architectes

François Martineau, Jean-François St-Onge
401-4035, rue St-Ambroise
Montréal H4C 2E1
Tél. : 438 275-5461
info@adhoc-architectes.com
www.adhoc-architectes.com

Adrian Sheppard Architecte

Adrian Sheppard
3, place Richelieu
Montréal H3G 1E7
Tél. : 514 845-0607

Ædifica

Michel Dubuc, Guy Favreau,
Jean-Luc Vadeboncoeur,
Michel Languedoc, Rami Dimitri
800-606, rue Cathcart
Montréal H3B 1K9
Tél. : 514 844-6611
mdubuc@aedifica.com
www.aedifica.com

Affleck de la Riva architectes

Gavin Affleck, Richard de la Riva
230-1450, rue City Councillors
Montréal H3A 2E6
Tél. : 514 861-0133
studio@affleckdelariva.com
www.affleckdelariva.com

Alain Lafond architecte

Alain Lafond
214-5325, rue Jean-Talon Est
Montréal H1S 1L4
Tél. : 514 727-2020
lafond@lafondarchitectes.ca
www.lafondarchitectes.ca

Alan Macnaughton Architecte

Alan Macnaughton
905-3460, rue Simpson
Montréal H3G 2J4
Tél. : 514 937-5810
alanmacnaughtonarchitect@gmail.com
www.alanmacnaughtonarchitect.com

André Laverdière Architecte

André Laverdière
4296, avenue Laval
Montréal H2W 2J5
Tél. : 514 849-7135
a-laverdiere@videotron.ca

Antonio Di Miele Architecte

Antonio Di Miele
209-5165, rue Sherbrooke Ouest
Montréal H4A 1T6
Tél. : 514 948-3223
antonio@dimielearchitect.com

APPAREIL architecture inc.

Kim Pariseau
309, rue Gounod
Montréal H2R 1B2
Tél. : 438 875-6960
kim@appareilarchitecture.com
www.appareilarchitecture.com

Archi-Civic Inc.

Federico Arciero
6525, chemin Bruton
Montréal H4K 1H5
Tél. : 514 332-7272
farciero@arcieroarchitect.com
www.arcieroarchitect.com

Architecte Duquette

Maxime Duquette
205-1434, rue Sainte-Catherine Ouest
Montréal H3G 1R4
Tél. : 514 252-2727
info@archid.ca
www.archid.ca

Architectes Guilmette Larue

Jocelyn Larue, Anne Guilmette
184, boulevard Saint-Joseph Est
Montréal H2T 1H5
Tél. : 514 286-6663
jlarue@a-gl.com

Architectes Labonté Marcil

Pierre Labonté, Jean Marcil
202-2100, rue Fleury Est
Montréal H2B 1J5
Tél. : 514 374-9656
et *B.C. : sur RDV seulement
Anjou
reception@architecteslm.com
www.architecteslm.com

Architecture 49 inc.

Bruno Verenini
1244, rue Sainte-Catherine Ouest
3^e étage
Montréal H3G 1P1
Tél. : 514 878-3941
sylvie.trudeau@architecture49.com
www.a49montreal.com

Architecture Open Form

Maxime Moreau, Maurice Martel
5121, rue Wellington
Verdun H4G 1Y2
Tél. : 514 490-0202
office@openformarchitecture.com
www.openformarchitecture.com

Architem – Wolff Shapiro Kuskowski

Andrea Wolff, Elizabeth Shapiro,
Magda Kuskowski
500-4920, boul. de Maisonneuve Ouest
Westmount H3Z 1N1
Tél. : 514 934-1744
wsk@architem.ca
www.architem.ca

Atelier 1064 inc.

Sergio Castano
453-4020, rue Saint-Ambroise
Montréal H4C 2C7
Tél. : 514 667-0758
info@atelier1064.com
www.atelier1064.com

Atelier barda Inc.

Antonio Di Bacco
102-5795, avenue de Gaspé
Montréal H2S 2X3
Tél. : 514 360-2223
contact@atelierbarda.com
www.atelierbarda.com

Atelier Chaloub Architecte Inc.

Antoine Chaloub
23, rue Beaubien Est
Montréal H2S 1P7
Tél. : 514 847-1393
cb@ateliercba.com
www.ateliercba.com

Atelier d'architecture Saroli Palumbo inc.

Giovanni Palumbo
1265, rue Saint-Marc
Montréal H3H 2E8
Tél. : 514 935-9788
atelier1265@aol.com

Atelier d'architecture Vély

Daniel Vély
50-1395, rue Fleury Est
Montréal H2C 1R7
Tél. : 514 382-3421
dvely@ateliervely.com
www.ateliervely.com

ATELIER GÉNÉRAL

Alexis Naylor, Stéphanie Plourde
202-6545, avenue Durocher
Montréal H2V 3Z4
Tél. : 514 439-1717
info@ateliergeneral.ca
www.ateliergeneral.ca

Atelier MZ inc.

Anna Mainella
503B-24, avenue du Mont-Royal Ouest
Montréal H2T 2S2
Tél. : 514 658-8073
anna.mainella@ateliermz.com

Atelier Paul Laurendeau

Paul Laurendeau
902-24, avenue du Mont-Royal Ouest
Montréal H2T 2S2
Tél. : 514 844-8379
info@paulaurendeau.com
www.paulaurendeau.com

Atelier Pierre Thibault inc.

Pierre Thibault
*B.C. : sur RDV seulement
Montréal
Tél. : 514 251-2496
mail@pthibault.com
www.pthibault.com

Atelier TAG

Manon Asselin
542, rue Prince-Arthur Ouest
Montréal H2X 1T7
Tél. : 514 284-7766
request@ateliertag.com
www.ateliertag.com

Atelier Tautem

Francis Berthiaume
205-5425, rue de Bordeaux
Montréal H2H 2P9
Tél. : 514 564-7333
fberthiaume@tautem.com
www.tautem.com

Atelier Urban Face inc.

Sylvie Perrault
230-6750, avenue de l'Esplanade
Montréal H2V 4M1
Tél. : 514 931-9168
info@sparchitectes.ca
www.atelierurbanface.ca

Barin s.e.n.c.r.l.

Siamak Barin
222, rue Beaubien Est
Montréal H2S 1R4
Tél. : 514 277-3334
sbarin@barin.ca
www.barin.ca

**Beaupré Michaud et Associés,
Architectes**

Pierre Beaupré, Josette Michaud,
Menaud Lapointe
605-3981, boulevard Saint-Laurent
Montréal H2W 1Y5
Tél. : 514 849-5617
bma@bmaarchitectes.com
www.bmaarchitectes.com

Beinhaker Architecte

Phil Beinhaker
100, rue Peel, 4^e étage
Montréal H3C 0L8
Tél. : 514 871-4888
pbeinhaker@ibigroup.com
www.ibigroup.com

Béïque, Legault, Thuot architectes

Olivier Legault, Denis C. Blais, Cyr Beauchemin
303-480, boulevard Saint-Laurent
Montréal H2Y 3Y7
Tél. : 514 288-5050
info@blta.ca
www.blta.ca

BGLA architecture + design urbain

Martin Brière, Yvon Lachance
910-1435, rue Saint-Alexandre
Montréal H3A 2G4
Tél. : 514 875-1168
mbriere@bgla.ca
www.bgla.ca

**Birtz Bastien Beaudoin Laforest
architectes inc.**

Clément Bastien, Philippe Bastien,
Luc Beaudoin, Benoit Laforest, Éric Biard,
Maryse Laberge, Anik Lefebvre
201-7255, rue Alexandra
Montréal H2R 2Y9
Tél. : 514 273-4373
c.venne@bbbl.ca
www.bbbl.ca

**Blouin Tardif Architecture +
Environnement**

Jean Tardif, Alexandre Blouin
800-1450, rue City Councillors
Montréal H3A 2E6
Tél. : 514 395-2260
reception@btae.ca
www.btae.ca

Boom-Town, atelier d'architecture

Éric Joseph Tremblay
323-5445, avenue de Gaspé
Montréal H2T 3B2
Tél. : 514 502-2020
eric@boom-town.ca
www.boom-town.ca

Bosses Design s.e.n.c.r.l.

Donald Potvin, Jean-François Potvin
753, rue Villeray
Montréal H2R 1J2
Tél. : 514 276-5443
info@bossesdesign.com
www.bossesdesign.com

Box architectures s.e.n.c.r.l.

Patricia-Ann Sarrazin-Sullivan,
John Roger Shepherd
753, rue Villeray
Montréal H2R 1J2
Tél. : 514 817-7758
psarrazinsullivan@boxarchitectures.com
www.boxarchitectures.com

Brian E. Burrows Architecte

Brian Elsdon Burrows
300-1442, rue Sherbrooke Ouest
Montréal H3G 1K4
Tél. : 514 937-2444
info@architexgroup.com
www.architexgroup.com

C.D. Kaltsas, architecte

Christos D. Kaltsas
2116, rue Tupper
Montréal H3H 1P2
Tél. : 514 937-4221
cdk@kaltsas.ca

**Campanella & Associés,
architecture + design**

Sebastian Campanella, Fernando De Marco
330-9090, avenue du Parc
Montréal H2N 1Y8
Tél. : 514 383-1886
info@campanella.ca
www.campanella.ca

Cardin Ramirez Julien

Pierre Cardin, Oscar Ramirez,
Jean-François Julien
5310, boulevard Saint-Laurent
Montréal H2T 1S1
Tél. : 514 272-6798
courriel@crj.archi
www.crj.archi

Catalyse Urbaine inc.

Michel G. Langlois, Juliette Patterson
1100, rue de Condé
Montréal H3K 2E3
Tél. : 514 934-6346
m.langlois@catalyseurbaine.com
www.catalyseurbaine.com

Catherine Milanese, architecte

Catherine Milanese
7663, avenue Casgrain
Montréal H2R 1Y9
Tél. : 514 833-2477
cmilanese@videotron.ca

CB Architecte Inc.

Charles Brosseau
213-2019, rue Moreau
Montréal H1W 2M1
Tél. : 514 904-0015
info@cbarchitecte.com
www.cbarchitecte.com

Répertoire des bureaux

CGA architectes inc.

Pierre Corriveau, Sylvie Girard
502-5605, avenue de Gaspé
Montréal H2T 2A4
Tél. : 514 277-7876
cga@archi.ca

Charbonneau Architecture

Julien Gouin-Charbonneau
5-2655, rue Cuvillier
Montréal H1W 3A9
Tél. : 514 400-9207
info@charbonneauarchitecture.com
www.charbonneauarchitecture.com

Chevalier Morales architectes inc.

Stephan Chevalier, Sergio Morales
300-5455, avenue de Gaspé
Montréal H2T 3B3
Tél. : 514 273-9277
cgiguere@chevaliermorales.com
www.chevaliermorales.com

Christian Boissière Architecte

Christian Boissière
1234, rue Beaudry
Montréal H2L 3E4
Tél. : 514 529-6388
cboissiere@sympatico.ca

Cimaise inc.

*Jean-François Brosseau, Carl D'Arcy,
Marc Dufour, Nicolas Lemay*
395-4000, rue Saint-Ambroise
Montréal H4C 2C7
Tél. : 514 272-8125
info@cimaise.com
www.cimaise.com

Claude Demers Architecte

Claude Demers
2, boulevard Beaconsfield
Beaconsfield H9W 3Y6
Tél. : 514 585-0823
clauded@demersarchitecte.com

**Claude P. Beaubien architecte
et ingénieur**

Claude P. Beaubien
823, avenue Bloomfield
Outremont H2V 3S5
Tél. : 514 279-8365
clauded@beaubien.qc.ca

Cohen & Rubin Architectes s.e.n.c.

Michael Rubin, Maggy Cohen
4876, rue Lacombe
Montréal H3W 1R5
Tél. : 514 341-0051
cohru@videotron.ca

Cohlmeyer Architecture Limitée

Daniel Cohlmeier
2001, avenue Laurier
Montréal H2H 1B8
Tél. : 514 940-0223
danielc@cohlarch.ca
www.cohlarch.ca

**Coulloudon + Veilleux + Cloutier
Architectes s.e.n.c.**

*Jacques Coulloudon, Benoit Veilleux,
Hugo Cloutier*
5185, boulevard Saint-Laurent
Montréal H2T 1R9
Tél. : 514 273-6337
bureau@arcnoir.com

D'Onofrio Architecture Design

William D'Onofrio
6880, rue Saint-Dominique
Montréal H2S 3B2
Tél. : 514 844-4701
donarc@bellnet.ca
www.donarc.com

Dan S. Hanganu, architecte

Dan S. Hanganu
404, rue Saint-Dizier
Montréal H2Y 3T3
Tél. : 514 288-1890
dhananu@hanganu.com
www.hanganu.com

Danuta Nadolska architecte

Danuta Nadolska
863, rue d'Hibernia
Montréal H3K 2T7
Tél. : 514 938-8810
dnadolska@videotron.ca

Daoust Lestage inc.

Renée Daoust
602-3575, boulevard Saint-Laurent
Montréal H2X 2T7
Tél. : 514 982-0877
info@daoustlestage.com
www.daoustlestage.com

David Morin, architecte

David Morin
3902, rue Clark
Montréal H2W 1W6
Tél. : 514 844-3237
morin@atelier15.com
www.atelier15.com

Denis Asquini, architecte

Denis V. Asquini
152, avenue Brock Nord
Montréal H4X 2G2
Tél. : 514 487-4983
dasq_arch@videotron.ca

DMA Architectes s.e.n.c.r.l.

*François Hogue, Jozef Zorko,
François Lemoine, Pierre Colpron,
Philippe Ashby, Colin J. Hanley*
204-655, rue Desnoyers
Montréal H4C 3E1
Tél. : 514 288-4251
dma@dma-arch.com
www.dma-arch.com

Dubé Matte Architectes inc.

Jean-Claude Dubé, Claude Matte
206-2535, boulevard Cavendish
Montréal H4B 2Y5
Tél. : 514 767-7599
jcd@dmarchitectes.qc.ca

Dufour Ducharme Architectes

Martin Dufour, France Ducharme
6580, avenue Louis-Hébert
Montréal H2G 2G7
Tél. : 514 376-4555
info@d2a.ca
www.d2a.ca

Émond, Kozina, Mulvey, architectes

Andrew Kozina, François Émond, Carl Mulvey
302-24, avenue du Mont-Royal Ouest
Montréal H2T 2S2
Tél. : 514 840-1112
info@ekmarchitecture.com
www.ekmarchitecture.com

Esar / Fry Architectes

Gregory Fry, Michael Esar
314-1470, rue Peel
Montréal H3A 1T1
Tél. : 514 987-1389
architecte@esarfry.com

FABRIQ Architecture

*Conrad Peart, Marc Bertrand,
Jean-Christian Koch*
300-286, rue Sainte-Catherine Ouest
Montréal H2X 2A1
Tél. : 514 934-1500
info@fabriq.com
www.fabriq.com

FORMA3 architecture inc.

*Marie-Ève Marchand, Marc-Antoine Fredette,
Jannick Roberge*
5402, boulevard Saint-Laurent, 3^e étage
Montréal H2T 1S1
Tél. : 514 434-2077
info@forma3.ca
www.forma3.ca

Forme Studio inc.

Guy Morand, Yves Émond
102-6560, avenue de l'Esplanade
Montréal H2V 4L5
Tél. : 514 279-6066
formestudio@formestudio.ca
www.formestudio.ca

Architecture EVOQ inc.

*Alain Fournier, Julia Gersovitz,
Rosanne Moss, Georges Drolet*
1000-1435, rue Saint-Alexandre
Montréal H3A 2G4
Tél. : 514 393-9490
info@evoqarchitecture.com
www.evoqarchitecture.com

Francisco Rebelo, architecte

Francisco Rebelo
201-2000, rue Notre-Dame Est
Montréal H2K 2N3
Tél. : 514 523-9512
f.rebeloarchitecte@bellnet.ca

FSA Architecture inc.

Andrij Serbyn, Robert Lacoste
550-1470, rue Peel
Montréal H3A 1T1
Tél. : 514 849-1277
fsa@fsa-arch.qc.ca
www.fsa-arch.qc.ca

Gabriel Chiniara, architecte

Gabriel Chiniara
800-485, rue McGill
Montréal H2Y 2H4
Tél. : 514 931-3211
gchiniara@decasult.com

**Girard Côté Bérubé Dion
architectes inc.**

*Isabelle Bérubé, Eric Girard,
Nathalie Dion, Martin Côté*
402-400, avenue Atlantic
Montréal H2V 1A5
Tél. : 514 849-0430
info@gcbdarch.com
www.gcbdarch.com

GKC Architectes

Richard Kaplin, Jerry Coviensky
100-7275, rue Saint-Urbain
Montréal H2R 2Y5
Tél. : 514 737-6255
info@gkc.ca
www.gkc.ca

Groupe Lauvac Architecture inc.

Weber Laurent
304-911, rue Jean-Talon Est
Montréal H2R 1V5
Tél. : 514 270-1621
info@lauvac-architect.com
www.lauvac-architect.com

Groupe LHA inc.

Louise Hogues
5805, avenue Christophe-Colomb
Montréal H2S 2G3
Tél. : 514 279-1373
lha@groupeiha.com

**Groupe Marchand
Architecture & Design Inc.**

Alain-Serge Marchand, Thomas Dvorsky
600-606, rue Cathcart
Montréal H3B 1K9
Tél. : 514 904-2878
asm@groupemarchand.com

Guillaume Pelletier Architecte

Guillaume Pelletier
9335, rue Foucher
Montréal H2M 1W1
Tél. : 514 943-9264
guillaume@gp-architecte.com
www.gp-architecte.com

Gupta Architecture inc.

Vinod Gupta
4927-B, rue Sherbrooke Ouest
Westmount H3Z 1H2
Tél. : 514 481-1055
info@g-architecture.com
www.g-architecture.com

Guy Demers Architecte

Guy Demers
8773, rue Lajeunesse
Montréal H2M 1R7
Tél. : 514 735-9142
guydemersarchitecte@sympatico.ca

Héloïse Thibodeau Architecte inc.

Héloïse Thibodeau
395, avenue Beaumont
Montréal H3N 1T5
Tél. : 514 334-0831
info@htarchitecte.com
www.htarchitecte.com

Indesign Decagaro inc.

Gary Michael Conrath
4004, rue Wellington
Verdun H4G 1V3
Tél. : 514 876-1616
info@indesigninc.com
www.indesigninc.com

Intégral Jean Beaudoin

Jean Beaudoin
901, rue Marie-Anne Est
Montréal H2J 2B2
Tél. : 514 564-6930
jb@ijb.ca
www.ijb.ca

**J. Robert Thibodeau
Architecture + Design inc.**

J. Robert Thibodeau, Salah Tahri
606-460, rue Sainte-Catherine Ouest
Montréal H3B 1A7
Tél. : 514 276-9595
jrobert.thibodeau@gotad.ca
www.goTAD.ca

Jalbert Architectes

Anne Jalbert
208-740, rue Saint-Maurice
Montréal H3C 1L5
Tél. : 514 281-5600
ajalbert@jalbertarchitectes.com
www.jalbertarchitectes.com

JBC Architectes inc.

*Marc Julien, Anne Bélanger,
Stéphane Carrière*
905-400, avenue Atlantic
Montréal H2V 1A5
Tél. : 514 274-7171
courrier@jbcarchitectes.ca
www.jbcarchitectes.ca

Jean Verville, architecte

Jean Verville
5363, rue Garnier
Montréal H2J 3T3
Tél. : 514 622-5722
j@jeanverville.com
www.jeanverville.com

Jean-Christophe Leblond Architecte

Jean-Christophe Leblond
205-6545, avenue Durocher
Montréal H2V 4C5
Tél. : 514 759-7400
jcleblond@jcleblond.com

Jean-Maxime Labrecque, architecte

Jean-Maxime Labrecque
620-240, rue Saint-Jacques Ouest
Montréal H2Y 1L9
Tél. : 514 909-0220
info@inpho.ws
www.inpho.ws

Jean-Pierre Grémy, architecte

Jean-Pierre Grémy
903-1117, rue Sainte-Catherine Ouest
Montréal H3B 1H9
Tél. : 514 866-8420
gremyarch@g-ar.ca

Jodoin Lamarre Pratte architectes inc.

*Michel Bourassa, Michel Broz, Nicolas Ranger,
Sylvain Morrier, Alain Boudrias*
3200, rue Rachel Est
Montréal H1W 1A4
Tél. : 514 527-8821
info@jlp.ca
www.jlp.ca

Karine Dallaire Architecte

Karine Dallaire
174, 4^e Avenue
Verdun H4G 2Y1
Tél. : 514 849-2194
dallairekarine@hotmail.com

Karl Fischer Architect

Karl Fischer
1420, rue Notre-Dame Ouest
Montréal H3C 1K9
Tél. : 514 933-4137
maikfa@kfarchitect.com
www.kfarchitect.com

L'étude Louis Brillant, architecte

Louis Brillant
6810, 16^e Avenue
Montréal H1X 2T4
Tél. : 514 396-5111
lbrillant3@bellnet.ca

L'OEUF s.e.n.c

Daniel Pearl, Bernard Olivier, Sudhir Suri
402-642, rue de Courcelle
Montréal H4C 3C5
Tél. : 514 484-7745
info@loeuf.com
www.loeuf.com

Répertoire des bureaux

La Boite AD inc.

François Heppell, Gabriela Carrocio
1372, rue Notre-Dame Ouest, 3^e étage
Montréal H3C 1K8
Tél. : 514 935-9699
f.heppell@LaBoiteAD.com

La caravane d'architecture inc.

Dominique Valiquette
201-7190, boulevard Saint-Michel
Montréal H2A 2Z4
Tél. : 514 271-2991
info@caravanearchitecture.com
www.caravanearchitecture.com

Lapointe Magne et Associés

*Michel Lapointe, Robert Magne,
Frédéric Dubé, Benoît Forcier*
224, place d'Youville
Montréal H2Y 2B4
Tél. : 514 849-6291
info@lapointemagne.ca
www.lapointemagne.ca

Larose McCallum architectes

Marc-Antoine Larose, Alexandre McCallum
132, avenue Vivian
Mont-Royal H3P 1N7
Tél. : 514 342-3922
info@larosemccallum.com
www.larosemccallum.com

Laurent Gagné, architecture

Laurent Gagné
5795, 6^e Avenue
Montréal H1Y 2R3
Tél. : 514 419-4808
laurent.g.architecte@gmail.com

**Le Groupe des Sept,
atelier d'architecture inc.**

*Denys Rancourt, Claude Létourneau,
Kévin Massé, Sandro Alvarado*
247-409, rue Saint-Nicolas
Montréal H2Y 2P4
Tél. : 514 370-8673
architecture@groupepedes7.ca
www.groupepedes7.ca

Leclerc associés architectes inc.

*Frédéric Leclerc, Frédéric Séguin,
Pascal Beaudoin*
434, rue Sainte-Hélène
Montréal H2Y 2K7
Tél. : 514 282-3970
info@leclerc-architectes.com

Lemay

*André Cardinal, Louis T. Lemay, Éric Pelletier,
Michel Lauzon, Pierre Larouche, Michel Hardy,
André Marcotte, Robert Martin*
780, avenue Brewster, 4^e étage
Montréal H4C 2K1
Tél. : 514 932-5101
et
100, rue Peel, 4^e étage
Montréal H3C 0L8
Tél. : 514 316-1010
llemay@lemayonline.com
www.lemayonline.com

LEMAYMICHAUD

*Viateur Michaud, Alain Lemay,
Jean-Marc de Grandpré, Michel Aubé,
Pierre Lagueux, Kevin McCandless,
Alexi Lemay, Lucie Vaillancourt, Pierre Mierski*
742, rue William
Montréal H3C 1P1
Tél. : 514 397-8737
montreal@lemaymichaud.com
www.lemaymichaud.com

**Les architectes Bertrand,
Paquette, s.e.n.c.**

Sylvie Bertrand, Robert Paquette
5120-1751, rue Richardson
Montréal H3K 1G6
Tél. : 514 933-0461
info@bertrandpaquette.com

Les architectes FABG inc.

Éric Gauthier, André Lavoie
5402, boulevard Saint-Laurent
Montréal H2T 1S1
Tél. : 514 274-7555
info@arch-fabg.com
www.arch-fabg.com

Les architectes Gagnier et Villeneuve

Jean Gagnier, Monic Villeneuve
312, chemin Bord-du-Lac
Pointe-Claire H9S 4L5
Tél. : 514 694-4532
info@gagniervilleneuve.com
www.gagniervilleneuve.com

Les Architectes Joly Baygin

Mardiros Baygin
250-1255, boulevard Laird
Mont-Royal H3P 2T1
Tél. : 514 344-1806
architectes@jolybaygin.com

Les conseillers Murray Frankel

Murray Frankel
401-6700, chemin de la Côte-de-Liesse
Saint-Laurent H4T 2B5
Tél. : 514 733-6040
eviy@murrayfrankel.com
www.murrayfrankel.com

Luc Denis, Architecte inc.

Luc Denis
22-1124, rue Marie-Anne Est
Montréal H2J 2B7
Tél. : 514 737-6930
l.denis@lucdenisarchitecte.com
www.lucdenisarchitecte.com

Luci Mastropasqua inc.

Luci Mastropasqua
101-231, rue Notre-Dame Ouest
Montréal H2Y 1T4
Tél. : 514 289-9651
luci.mastropasqua@gmail.com

Lupien Matteau Architectes

Philippe Lupien, Anne-Marie Matteau
310-5520, rue Chabot
Montréal H2H 2S7
Tél. : 514 750-6303
p.lupien@lupienmatteau.ca

Marc Laurendeau, architecte

Marc Laurendeau
3200, rue Rachel Est
Montréal H1W 1A4
Tél. : 514 527-8821
marc.laurendeau@jlp.ca

Marco Manini Architecte

Marco Manini
8184, rue Saint-Hubert
Montréal H2P 1Z2
Tél. : 514 419-3568
marco@marcomaniniarchitecte.com
www.marcomaniniarchitecte.com

Mark Brightman Architecte

Mark Brightman
7410, rue Ouimet
Verdun H4H 2J9
Tél. : 514 655-0289
m_brightman@hotmail.com
www.b2c-architecture.com

Marosi Troy Architectes inc.

Érik Marosi, Martin Troy
515-1303, avenue Greene
Westmount H3Z 2A7
Tél. : 514 369-2409
mta@marositroy.com
www.marositroy.com

Martha Franco Architecture & Design

Martha Franco
4342, rue Sherbrooke Ouest
Westmount H3Z 1E3
Tél. : 514 509-9080
mfranco@marthafranco.ca
www.marthafranco.ca

**Maryse Leduc Architecte
et Designer inc.**

Maryse Leduc
346, rue Gilford
Montréal H2T 1M3
Tél. : 514 287-1214
mleduc@maryseleduc.com
www.maryseleduc.com

MAS architecture

Marc-Antoine Grondin
184, rue Bélanger
Montréal H2S 1E3
Tél. : 438 887-4959
magrondin@mas-ar.com
www.mas-ar.com

Maxime Brault Architecte

Maxime Brault
218-372, rue Sainte-Catherine Ouest
Montréal H3B 1A2
Tél. : 514 439-9374
contact@maximebrault.com
www.maximebrault.com

**Menkès Shooner Dagenais
LeTourneux Architectes**

Anik Shooner, Yves Dagenais,
Jean-Pierre LeTourneux
1100-1134, rue Sainte-Catherine Ouest
Montréal H3B 1H4
Tél. : 514 866-7291
msdl@msdl.ca
www.msdl.ca

Michel Gamache Architecte

Michel Gamache
4600, rue Clark
Montréal H2T 2T4
Tél. : 514 848-6187
mgarchitecte@videotron.ca

Michel Lemaire expert conseil inc.

Michel Lemaire
304-5835, rue de Verdun
Verdun H4H 1M1
Tél. : 514 765-3924
michel@mlemaire.com
www.mlemaire.qc.ca

Montréal Design Zone inc.

Fadi Coussa
397, avenue Sainte-Croix
Saint-Laurent H4N 2L3
Tél. : 514 748-5767
fcoussa.mdz@bellnet.ca

**Morris Charney, architecte
et urbaniste**

Morris Charney
12, avenue Melbourne
Westmount H3Z 1H7
Tél. : 514 937-5100
mcharney@videotron.ca
www.morrischarney.com

Nathalie Thibodeau architecte

Nathalie Thibodeau
400-3643, boulevard Saint-Laurent
Montréal H2X 2V5
Tél. : 514 373-7200
info@ntarchitecte.ca
www.ntarchitecte.ca

Nathalie Tremblay, architecte

Nathalie Tremblay
5878, rue Jeanne-Mance
Montréal H2V 4K8
Tél. : 514 278-3530
ntremblay.arc@sympatico.ca

NFOE et associés architectes s.e.n.c.

Michael B.A. Sullivan, Alan E. Orton,
Rafie Sossanpour, Patricia L. Hurley
100-511, place d'Armes
Montréal H2Y 2W7
Tél. : 514 397-2616
nfoe@nfoe.com
www.nfoe.com

Nicolas Blais Architecte

Nicolas Blais
10626, avenue Péloquin
Montréal H2C 2K3
Tél. : 514 858-9229
nba@nbarc.ca

Paolo Spataro Architecte

Paolo Spataro
5846, rue Claude-Masson
Montréal H1K 0H8
Tél. : 514 935-9191
info@spataro.ca
www.spataro.ca

Parizeau Pawulski, architectes s.e.n.c.

Gilles Parizeau, Dorothée Pawulski
205-9880, rue Clark
Montréal H3L 2R3
Tél. : 514 481-4669
info@p2architectes.qc.ca

Peggy Assouad architecte

Peggy Assouad
202-2830, rue Saint-Charles
Montréal H3K 1G1
Tél. : 514 937-7575
peggy@assouadarchitecte.com
www.assouadarchitecte.com

Perilla-Varelas, architectes

George Varelas, Guillermo Perilla
1950, boulevard Alexis-Nihon
Montréal H4R 3B3
Tél. : 514 336-9026
pvarchitectes@sympatico.ca

Petrov Architecte

Stoyan Petrov
4320, avenue Royal
Montréal H4A 2M6
Tél. : 514 369-3664
petrov@petrovarchitecte.com

Philip Andrew Hazan architecte

Philip Andrew Hazan
102-4115, rue Sherbrooke Ouest
Montréal H3Z 1K9
Tél. : 514 933-1517
philip@philiphazan.com

Pierre Morency Architecte

Pierre Morency
4140, rue Berri
Montréal H2L 4H3
Tél. : 514 849-1371
pma@pierremorencyarchitecte.com
www.pierremorencyarchitecte.com

Pitsas Architectes

Michael Pitsas
100-233, avenue Dunbar
Mont-Royal H3P 2H4
Tél. : 514 736-0606
info@pitsasarchitectes.com
www.pitsasarchitectes.com

Poirier Fontaine Architectes Inc.

Claude Poirier, Daniel Fontaine
300-16, rue Legendre Ouest
Montréal H2N 1H1
Tél. : 514 388-4958
poirier.fontaine@pfa.qc.ca
www.pfa.ca

**Provencher Roy Associés
Architectes inc.**

Claude Bourbeau, Claude Provencher,
Stéphanie Roy, Line Belhumeur,
Alain Compéra, Mélissa Bélanger,
Eugenio Carelli, Sonia Gagné,
Matthieu Geoffrion, Marie-Claude Lambert,
Anik Mandalian, Martine Tremblay
210-276, rue Saint-Jacques
Montréal H2Y 1N3
Tél. : 514 844-3938
info@provencherroy.ca
www.provencherroy.ca

R. James Aitken, architecte

R. James Aitken
243-4710, rue Saint-Ambroise
Montréal H4C 2C7
Tél. : 514 939-0000
rja@ichnodesign.com
www.ichnodesign.com

Rabih Khazaka, Architecte

Rabih Khazaka
304-970, montée de Liesse
Montréal H4T 1W7
Tél. : 514 331-4777
info@khazaka.ca
www.khazaka.ca

Rak & Rak, architectes

Alex Rak, Elena Rak-Ivan
5076, avenue Victoria
Montréal H3W 2N3
Tél. : 514 731-0099
alex.rak@sympatico.ca
www.rak.ca

Rayside Labossière inc.

Ron Rayside, Antonin Labossière
1215, rue Ontario Est
Montréal H2L 1R5
Tél. : 514 935-6684
info@rayside.qc.ca
www.rayside.qc.ca

Réal Paul, architecte

Réal Paul
403-5605, avenue de Gaspé
Montréal H2T 2A4
Tél. : 514 954-0003
real.paul@realpaul-architecte.com
www.realpaul-architecte.com

Régis Côté et Associés, architectes

Régis Côté, Jocelyn Boilard,
Mario Leblanc, Richard St-Pierre
682, rue William
Montréal H3C 1N9
Tél. : 514 871-8595
info_mtl@regiscote.com
www.regiscote.com

Répertoire des bureaux

Renée D'Amours Architecture

Renée D'Amours
205-279, rue Sherbrooke Ouest
Montréal H2X 1Y2
Tél. : 514 842-8070
renee@damoursarchitecte.com
www.damoursarchitecte.com

Riopel Dion St-Martin inc.

*Marcel Dion, Sylvie St-Martin,
Geneviève Céré, Sébastien Majeau*
400-777, rue de la Commune Ouest
Montréal H3C 1Y1
Tél. : 514 521-2138
info@riopel-associés.com

**Robert Crépeau et Alain Duval,
architectes inc.**

Robert Crépeau
310-6750, avenue du Parc
Montréal H3N 1W7
Tél. : 514 274-1082
administration@cda.qc.com

Roland Massicotte architecte

Roland Massicotte
210-3480, rue Simpson
Montréal H3G 2N7
Tél. : 514 944-8301
rmas@bell.net

RSArchitecture inc. / Réjean Savoie

Réjean Savoie
1260-1435, rue Saint-Alexandre
Montréal H3A 2G4
Tél. : 514 281-1118
r.savoie@grsavoiearchitectes.ca
www.grsavoiearchitectes.ca

Rubin & Rotman associés, architectes

Rick Rubin, Stephen K. Rotman
200-270, rue Prince
Montréal H3C 2N3
Tél. : 514 861-5122
info@rubinrotman.com
www.rubinrotman.com

Ruccolo + Faubert Architectes

Franco L. Ruccolo, José Faubert
179, rue Jean-Talon Est
Montréal H2R 1S8
Tél. : 514 527-1391
francoruccolo@rfa-architectes.com
www.rfa-architectes.com

**Saia Barbarese Topouzanov,
architectes**

Dino Barbarese, Vladimir Topouzanov
504-5605, avenue de Gaspé
Montréal H2T 2A4
Tél. : 514 866-2085
sbt@sbt.qc.ca
www.sbt.qc.ca

Salem Architecture

Jad Salem
2291A, chemin Côte-Ste-Catherine
Montréal H3T 2A1
Tél. : 514 836-1810
jadsalem@me.com
www.salemarchitecture.ca

Saucier + Perrotte Architectes s.e.n.c.

André Perrotte, Gilles Saucier
7043, rue Waverly
Montréal H2S 3J1
Tél. : 514 273-1700
spa@saucierperrotte.com
www.saucierperrotte.com

Sid Lee Architecture inc.

Jean Pelland, Martin Leblanc
1400-75, rue Queen
Montréal H3C 2N6
Tél. : 514 282-6834
info@sidleearchitecture.com
www.sidleearchitecture.com

Sikorski Labelle architectes

Gérald Labelle, Kimberly Sikorski
570, chemin Bord-du-Lac
Dorval H9S 2B3
Tél. : 514 637-3564
sla@biz.videotron.ca

Simard architecture inc.

Sylvain R. Simard
819-9320, boulevard St-Laurent
Montréal H2N 1N7
Tél. : 514 903-2500
helene@simardarchitecture.com
www.simardarchitecture.com

Smith Vigeant Architectes

Daniel Smith, Stéphan Vigeant
601-5605, avenue de Gaspé
Montréal H2T 2A4
Tél. : 514 844-7414
info@smithvigeant.com
www.smithvigeant.com

Sonia Gauvin architecte inc.

Sonia Gauvin
1451, rue Le Caron
Montréal H4E 1J9
Tél. : 514 303-2278
sgauvin@diptyquearch.ca

**STGM + Associés
Architectes s.e.n.c.r.l.**

*Michel Gingras, Stéphan Langevin,
Jean-Yves Montminy, Jérôme Ratté,
Dominique St-Gelais*
1002-407, rue McGill
Montréal H2Y 2G3
Tél. : 514 274-8410
info@stgm.net
www.stgm.net

Stoa Architecture

Louise Bédard
704-400, avenue Atlantic
Montréal H2V 1A5
Tél. : 514 788-1400
information@stoa.ca
www.stoa.ca

**Studio MMA,
Atelier d'architecture**

Vouli Mamfredis, Robert C. Miners
403-7275, rue Saint-Urbain
Montréal H2R 2Y5
Tél. : 514 388-3451
contact@studiomma.ca
www.studiomma.ca

Sylvie Destroismaisons, architecte

Sylvie Destroismaisons
1-6859, rue des Écores
Montréal H2G 2J9
Tél. : 514 727-3137
sd3maisons@sympatico.ca

Thellend Fortin Architectes

Lisa-Marie Fortin, Louis Thellend
5260, rue Chambord
Montréal H2J 3N5
Tél. : 514 903-3102
info@thellendfortin.com
www.thellendfortin.com

Thomas Balaban Architecte

Thomas Balaban
34, rue Beaubien Ouest
Montréal H2S 1V3
Tél. : 514 271-6666
info@t--b--a.com
www.t--b--a.com

Trace Atelier inc.

Guy Villemure
35-161, rue Roy
Montréal H2W 1M3
Tél. : 514 849-5391
gv@villemure.ca

Tracé Libre inc.

Julien Valade
400-6300, avenue du Parc
Montréal H2V 4H8
Tél. : 514 279-5005
e.c@tracelibre.com
www.tracelibre.com

UN architecture inc.

Gabrielle Léger
504-5333, rue Casgrain
Montréal H2T 1X3
Tél. : 514 331-6490
architectes@unarchitecture.com
www.unarchitecture.com

Vézina Thode Architectes

Catherine Vézina, Diane Thode
B534-1001, rue Lenoir
Montréal H4C 2Z6
Tél. : 514 842-5010
archi@vezinathode.ca
www.vezinathode.ca

Victor Simion, architecte

Victor Simion
480-1265, rue Berri
Montréal H2L 4X4
Tél. : 514 288-9707
mail@victorsimion.ca
www.victorsimion.ca

Vladimir Svetlik Architecte

Vladimir Svetlik
203-9513, boulevard Gouin Ouest
Pierrefonds H8Y 1T7
Tél. : 514 684-5879
arcdes@bellnet.ca

Yelle Maillé et associés architectes inc.

André Yelle, Gilles Maillé
230-194, rue Saint-Paul Ouest
Montréal H2Y 1Z8
Tél. : 514 849-4884
info@yellemaille.ca
www.yellemaille.ca

Yvan Larouche Architecte

Yvan Larouche
1767, rue du Manoir
Outremont H2V 1B7
Tél. : 514 341-8003
3axes@videotron.ca

Yves Legris Architecte

Yves Legris
6270, rue de Châteaubriand
Montréal H2S 2N4
Tél. : 514 273-8257
espace-y@espace-y.net
www.espace-y.net

New Richmond**Pierre Bourdages Architecte inc.**

Pierre Bourdages
118, chemin Cyr
New Richmond G0C 2B0
Tél. : 418 392-7707
pbarch@globetrotter.net

Nicolet**Jacques Bélanger, architecte**

Jacques Bélanger
2945, chemin du Fleuve Ouest
Nicolet J3T 1P1
Tél. : 819 960-5143
jacques.belanger@groupea.qc.ca

Paspébiac**Jean-Luc Heyvang Architecte**

Jean Luc Heyvang
87, boulevard Gérard D. Lévesque Ouest
Paspébiac G0C 2K0
Tél. : 418 752-3636
jlharchi@globetrotter.net

Piedmont**Francine Dubeau Architecte**

Francine Dubeau
256, chemin Des Chênes
Piedmont J0R 1K0
Tél. : 514 388-2442
fdubeau@fdarchitecte.ca
www.dubeaufrancine.wix.com/architecte

Québec**ABCP Architecture**

Bernard Serge Gagné, François Moreau, Pierre Guimont, Dany Blackburn, Cathy Dumas, Vadim Siegel, Michel Veilleux
412-300, rue Saint-Paul
Québec G1K 7R1
Tél. : 418 649-7369
quebec@abcparchitecture.com
www.abcparchitecture.com

Anne Vallières, architecte

Anne Vallières
27 1/2, rue Saint-Flavien
Québec G1R 4K1
Tél. : 418 694-0908
avallieres@annevallieres.com
www.annevallieres.com

ARDAM, architecture inc.

Gaëtan Dumas, Serge Gosselin, Claudia Audet, Marianne Larose
101-171, rue Saint-Paul
Québec G1K 3W2
Tél. : 418 692-0861
ardam@ardam.ca
www.ardam.ca

Atelier 21 inc.

Christian Bernard, Patrice Larochelle, Carlo Peirolo
800, place d'Youville, 21^e étage
Québec G1R 3P4
Tél. : 418 688-2060
info@a21.ca
www.a21.ca

Atelier 4e Niveau Inc.

Jacky Deschênes
480, rue Richelieu
Québec G1R 1K1
Tél. : 418 529-9858
j.deschenes@atelier4niveau.com
www.atelier4niveau.com

Atelier Guy Architecte

Antoine Guy, Vincent Beaudoin
204-880, rue Père-Marquette
Québec G1S 2A4
Tél. : 418 682-5401
atelier@guyarchitecte.com
www.atelieryuy.com

Atelier Pierre Thibault inc.

Pierre Thibault
839, rue Saint-Joseph Est
Québec G1K 3C8
Tél. : 418 694-1377
mail@pthibault.com
www.pthibault.com

Atelier Zoom architecture

Jean-Claude Zérounian
200-121, avenue Plante
Québec G1M 1S2
Tél. : 418 682-3094
qc@azoom.ca
www.azoom.ca

Atlante a + d inc.

Pierre Bouvier
207-2065, rue Frank-Carrel
Québec G1N 2G1
Tél. : 418 683-2273
atlante@qc.aira.com
www.atlante.ca

Beudet Faille Normand architectes

Louis Faille, Rielle Normand
50-3700, boulevard Wilfrid-Hamel
Québec G1P 2J2
Tél. : 418 681-3571
info@bfna.ca
www.bfna.ca

BGLA architecture + design urbain

Stéphan Gilbert, Karl Loeffler, Stéphane Lefebvre, Pierre-André Lévesque, Yasmina Lacasse
101-50, côte Dinan
Québec G1K 8N6
Tél. : 418 694-9041
adm@bgla.ca
www.bgla.ca

Bisson & associés inc.

Claude R. Bisson, Jonathan Bisson
465, avenue Marconi
Québec G1N 4A6
Tél. : 418 688-0700
ba@bissonassociés.com
www.bissonassociés.com

BMD architectes inc.

Pierre L. Mercier, Isabelle Drouin, Danik Bergeron, Simon Pelletier-Boucher
850, rue Saint-Vallier Est
Québec G1K 3R4
Tél. : 418 694-9733
ncloutier@bmdarchitectes.ca
www.bmdarchitectes.ca

Bouchard Bussièrès Carrier, architectes inc.

Denis Bouchard, Stéphanie Bussièrès, Amélie Carrier
220-1535, chemin Sainte-Foy
Québec G1S 2P1
Tél. : 418 694-9185
architectes@bbcarcarchitectes.ca

**Bouchard et Laflamme,
architectes s.e.n.c.**

Damien Laflamme, Claude Bouchard
989, avenue Royale
Québec G1E 2A3
Tél. : 418 660-4566
c.bouchard@blarchitectes.com
www.blarchitectes.com

**Boudreau Fortier Huot,
architectes s.e.n.c.**

*Michel Boudreau, Simon-Pierre Fortier,
Christine Huot*
810, rue Saint-Joseph Est
Québec G1K 3C9
Tél. : 418 694-6911
bfh@bellnet.ca

Brainbox Architecture

Josée Harvey
2814, 1^{re} Avenue
Québec G1L 3N9
Tél. : 418 523-1550
info@brainboxarchitecture.com

CARGO Architecture inc.

Charles-Bernard Gagnon
240-2795, boulevard Laurier
Québec G1V 4M7
Tél. : 418 650-1886
charles@cargoarchitecture.ca
www.cargoarchitecture.ca

CCM2 architectes s.e.n.c.r.l.

Mathieu Morel, Yan Laplante
9285, boulevard de l'Ormière
Québec G2B 4H4
Tél. : 418 842-1967
administration@ccm2.ca
www.ccm2.ca

CLCa _ Diana Cardas architecte

Diana Cardas
200-51, rue des Jardins
Québec G1R 4L6
Tél. : 418 694-0872
clc@clcarchitectes.com
www.clcarchitectes.com

Coarchitecture

*Normand Hudon, Alain Tousignant,
Marie-Chantal Croft, César Herrera*
50-1195, avenue Lavigerie
Québec G1V 4N3
Tél. : 418 653-8484
info@coarchitecture.com
www.coarchitecture.com

David Leslie, architecte

David Leslie
*B.C. : sur RDV seulement
Québec
Tél. : 418 648-8168
david.leslie@bellnet.ca
www.lesliearchitecte.ca

**Delort et Brochu,
architectes s.e.n.c.r.l.**

Cédric Delort, Jean Brochu
735, rue Saint-Vallier Est
Québec G1K 3R4
Tél. : 418 688-5909
info@dbarchitectes.ca

**Denis Boucher et Benoit Lachance,
architectes s.e.n.c.**

Denis Boucher, Benoit Lachance
306-2700, rue Jean-Perrin
Québec G2C 1S9
Tél. : 418 845-4515
dboucher@dbblarch.com
www.dbblarch.com

DMG Architecture

*Jean Hébert, Hélène Fortin, Mathieu Milot,
Catherine Demers, Carol Martin,
Marc Tremblay, Austin Métivier*
2505, boulevard Wilfrid-Hamel
Québec G1P 2H9
Tél. : 418 682-5358
dmg@dmgarch.com
www.dmgarch.com

Étienne Bernier, architecte

Étienne Bernier
101, rue Arago Est
Québec G1K 3T6
Tél. : 418 524-1554
info@hatem.ca
www.hatem.ca

Fugère architecture inc.

Claude Fugère
91, rue Arago Est
Québec G1K 3T6
Tél. : 418 529-5083
cf@fugerearchitectes.com
www.fugerearchitectes.com

**Gagnon, Letellier, Cyr,
Ricard, Mathieu, architectes**

*Marc Letellier, Michel Cyr, François Mathieu,
Simon Brochu, François Paradis*
100-2406, chemin des Quatre-Bourgeois
Québec G1V 1W5
Tél. : 418 647-1700
glcrm@glcrmarchitectes.com

Germain architecte

*B.C. : sur RDV seulement
Québec
Tél. : 418 903-9133
info@germain-architecte.com

Gilles Laflamme Architecte inc.

Gilles Laflamme
1349, rue Gabrielle-Roy
Québec G1Y 3K2
Tél. : 418 650-0917
glarchit@videotron.ca

Groupe A inc.

*Patrice Beauchemin, Rémi Morency,
Érick Rivard, Anne-Marie Blais*
819, avenue Moreau
Québec G1V 3B5
Tél. : 418 653-8341
info@groupea.qc.ca
www.groupea.qc.ca

La caravane d'architecture inc.

Dominique Valiquette
3-305, rue Champlain
Québec G1K 4N1
Tél. : 418 524-5517
info@caravanearchitecture.com
www.caravanearchitecture.com

Lemay

*Michel Hardy, André Cardinal, Éric Pelletier,
Louis T. Lemay, Michel Lauzon, Pierre Larouche,
André Marcotte, Robert Martin*
734, rue Saint-Joseph Est, 4^e étage
Québec G1K 3C3
Tél. : 418 647-1037
llemay@lemayonline.com
www.lemayonline.com

LEMAYMICHAUD

*Alain Lemay, Viateur Michaud,
Jean-Marc de Grandpré, Pierre Lagueux,
Kevin McCandless, Michel Aubé,
Lucie Vaillancourt, Pierre Mierski, Alexi Lemay*
111, rue Saint-Pierre
Québec G1K 4A6
Tél. : 418 694-1010
quebec@lemaymichaud.com
www.lemaymichaud.com

**Louise Amiot et Suzanne Bergeron,
architectes**

Louise Amiot, Suzanne Bergeron
008-250, Grande Allée Ouest
Québec G1R 2H4
Tél. : 418 692-4610
administration@amiotbergeron.com

Luc Desloges, architecte

Luc Desloges
201F-530, boulevard de l'Atrium
Québec G1H 7H1
Tél. : 418 681-1648
info@lucdesloges.com
www.lucdesloges.com

Martin Tanguay Architecte Inc.

Martin Tanguay
260-5350, boulevard Henri-Bourassa
Québec G1H 6Y8
Tél. : 418 626-2106
mta@mtarchitectes.com

Onico inc.

Onil Poulin, Patrick Vincent
240-1400, avenue Saint-Jean-Baptiste
Québec G2E 5B7
Tél. : 418 877-7797
onico@onico.ca
www.onico.ca

Paul Nolet Architecte

Paul Nolet
7680, avenue Hoffman
Québec G1H 5T4
Tél. : 418 627-7710
pnolet.architecte@bell.net

Planidesign

Richard Bégin, Louis Quimper
200-105, côte de la Montagne
Québec G1K 4E4
Tél. : 418 694-1021
info@planidesign.com
www.planidesign.com

Quinzhee Architecture inc.

Guillaume Fafard
80, avenue Eugène-Lamontagne
Québec G1L 2B2
Tél. : 418 997-6400
info@quinzhee.ca
www.quinzhee.ca

Régis Côté et Associés, architectes

Régis Côté, Jocelyn Boilard, Mario Leblanc,
Richard St-Pierre
500-115, rue Abraham-Martin
Québec G1K 8N1
Tél. : 418 692-4617
info_qc@regiscote.com
www.regiscote.com

René Saillant, architecte

René Saillant
700, rue Sutherland
Québec G1R 2Y9
Tél. : 418 529-3531
saillant@qc.aira.com

**STGM + Associés
Architectes s.e.n.c.r.l.**

Dominique St-Gelais, Jean-Yves Montminy,
Stéphan Langevin, Michel Gingras,
Jérôme Ratté
2980, boulevard Sainte-Anne
Québec G1E 3J3
Tél. : 418 626-8224
info@stgm.net
www.stgm.net

Tergos Architecture inc.

Geneviève Mainguy
326, rue des Commissaires Est
Québec G1K 2P1
Tél. : 418 522-1496
info@tergos.qc.ca
www.tergos.qc.ca

Thérèse Bouchard, architecte

Thérèse Bouchard
249, rue du Château d'eau
Québec G2A 2J8
Tél. : 418 843-9315
tbarchit@videotron.ca

Repentigny**Arcand-Laporte-Klimpt,
Architectes s.e.n.c.r.l.**

Michel Arcand, Jocelyn Thomas Laporte,
Emmanuelle Klimpt
101-46, boulevard Brien
Repentigny J6A 4S2
Tél. : 450 654-4836
klimpt@arcand-laporte-klimpt.com
www.arcand-laporte-klimpt.com

b+b architecture + design inc.

Christian Blouin, Steve Bolduc
230-629, boulevard Iberville
Repentigny J6A 2C5
Tél. : 450 704-3316
info@bplusb.ca
www.bplusb.ca

**Bergeron-Thouin Associés
Architectes Inc.**

Julie Thouin, Dany Bergeron, Serge Douville
301-440, rue Notre-Dame
Repentigny J6A 2T4
Tél. : 450 585-7150
info@btaa.ca
www.btaa.ca

Richelieu**Suzanne Brais Architecte**

Suzanne Brais
2048, 1^{re} Rue
Richelieu J3L 3X4
Tél. : 450 658-2983
s.brais.arch@hotmail.com

Rimouski**Gagnon, Letellier, Cyr, Ricard, Mathieu,
architectes**

Michel Cyr, Marc Letellier, François Mathieu,
Simon Brochu, François Paradis
201-128, avenue de la Cathédrale
Rimouski G5L 5H7
Tél. : 418 722-7655
glcarchi@globetrotter.qc.ca

**Les architectes Goulet
et LeBel (2012) inc.**

Richard Goulet, Jean LeBel
202-188, rue de l'Évêché Ouest
Rimouski G5L 4H9
Tél. : 418 722-8606
architectes@gouletlebel.com
www.gouletlebel.com

Les architectes Proulx et Savard inc.

Benoît Proulx, David Savard
75, boulevard Arthur-Buies Ouest
Rimouski G5L 5C2
Tél. : 418 723-5543
architectes@proulxetsavard.com

Rivière-du-Loup**Charron Architecte**

Carl Charron
202-381, rue Lafontaine
Rivière-du-Loup G5R 3B5
Tél. : 418 867-8586
ccarchitecte@atelier5.ca
www.atelier5.ca

**Les architectes Goulet
et LeBel (2012) inc.**

Richard Goulet, Jean LeBel
281, rue Lafontaine
Rivière-du-Loup G5R 3A9
Tél. : 418 722-8606
architectes@gouletlebel.com
www.gouletlebel.com

Roberval**Les Architectes Associés – Boulay
Fradette Boudreault s.e.n.c.r.l.**

Bastien Boudreault, Christine Levasseur
101-915, boulevard Saint-Joseph
Roberval G8H 2M1
Tél. : 418 275-4358
info@bfassociés.com
www.lesarchitectesassociés.com

Rosemère**Sauvé Poirier Architectes**

Gilles Sauvé, Robert Poirier
210-132, boulevard Labelle
Rosemère J7A 2H1
Tél. : 450 979-3000
info@sauvepoirier.com

Yvon Allard, architecte

Yvon Allard
250, rue Hertel
Rosemère J7A 2J1
Tél. : 450 435-9213
arkitec@videotron.ca

Rouyn-Noranda**Groupe Conseil Artcad inc.**

Guy Leclerc, Joël Sirard, Natacha Bernèche
74, rue Taschereau Est
Rouyn-Noranda J9X 3E4
Tél. : 819 797-1429
artcad@artcad.qc.ca
www.artcad.qc.ca

Trame Architecture + Paysage

Serge Gauthier, Manon Théberge,
Marie-Déelle Séguin-Carrier
202-80, rue Mgr Tessier Est
Rouyn-Noranda J9X 3B9
Tél. : 819 762-2328
trame@trame.qc.ca
www.trame.qc.ca

Saint-Ambroise

**Lachance & Associée,
Architectes inc.**

Jean-Benoît Lachance, Audrey Robert
751, rue Principale
Saint-Ambroise J0K 1C0
Tél. : 450 755-4036
jblachance@laarchitectes.com
www.laarchitectes.com

Saint-Augustin-de-Desmaures

**AU POINT étude + architecture +
territoire**

Sonia Renée Batres Franco
374, chemin du Roy
Saint-Augustin-de-Desmaures G3A 0H2
Tél. : 418 908-1402
sonia.batres@batresarchitecte.com
www.aupoint.ca

Saint-Basile-le-Grand

CG Architecture

Catherine Gagné
84, rue de la Gare
Saint-Basile-le-Grand J3N 1X7
Tél. : 450 441-7393
cgagne@cgarchitecture.ca
www.cgarchitecture.ca

Saint-Bruno-de-Montarville

André Bessette, architecte

André Bessette
1425, rue des Alouettes
Saint-Bruno-de-Montarville J3V 6E4
Tél. : 450 653-7779
ab7.arch@gmail.com

Saint-Charles-Borromée

Louis Morrissette inc.

Louis Morrissette
105, rue Bousquet
Saint-Charles-Borromée J6E 2E3
Tél. : 450 756-8204
info@louismorrissettearchitecte.com
www.louismorrissettearchitecte.com

**Massicotte Maloney
Architectes, s.e.n.c.r.l.**

Hugo Massicotte, Anne Maloney
213, rue de la Visitation
Saint-Charles-Borromée J6E 4N6
Tél. : 450 867-3552
info@aucarre.ca
www.aucarre.ca

Michel Tellier architecte

Michel Tellier
629, rue de la Visitation
Saint-Charles-Borromée J6E 4P8
Tél. : 450 759-3093
michel@tellier-architecte.com
www.tellier-architecte.com

Saint-Christophe d'Arthabaska

Bourassa Maillé architectes inc.

André Bourassa, Marc-André Maillé
23, route 116
Saint-Christophe d'Arthabaska G6R 0S2
Tél. : 819 357-1225
administration@bm-architectes.com
www.bm-architectes.com

Saint-Colomban

Viau Bastien Gosselin Architectes inc.

Vicky Gosselin, Stéphanie Bastien
*B.C. : sur RDV seulement
Saint-Colomban
Tél. : 514 933-8989
info@vbarchitectes.com
www.vbarchitectes.com

Saint-Eustache

Carrier Architecte inc.

Martin Carrier
56, rue Saint-Eustache
Saint-Eustache J7R 2K9
Tél. : 450 974-1082
arkitech@videotron.ca

François Grenon Architecte inc.

François Grenon
27, rue Saint-Eustache
Saint-Eustache J7R 2L1
Tél. : 450 491-0143
fgrenon@francoisgrenon.com
www.francoisgrenon.com

Stéphanie St-Marseille Architecte

Stéphanie St-Marseille
302-604, boulevard Industriel
Saint-Eustache J7R 5V3
Tél. : 514 812-7977
sstm@videotron.ca

TLA Architectes Inc.

Denis G. Tremblay, Stéphane L'Écuyer,
Benoît Lalonde, David Bédard Barrette,
Jean-François Bordua, Patric Sabourin
2010-430, boulevard Arthur-Sauvé
Saint-Eustache J7R 6V6
Tél. : 450 473-9949
mlacombe@tla-architectes.com
www.tla-architectes.com

Yves Woodrough Architectes inc.

Yves Woodrough, Philippe Woodrough,
Luc Langevin
110-215, rue Saint-Laurent
Saint-Eustache J7P 4W4
Tél. : 450 472-6910
info@ywarchitectes.ca

Saint-Félicien

Gosselin & Fortin, Architectes

Gérard Gosselin, Christyne Fortin
971, boulevard Sacré-Coeur
Saint-Félicien G8K 1R8
Tél. : 418 679-1630
architecte@gosselinfortin.ca
www.gosselinfortin.ca

Saint-Georges

**Les Architectes Odette Roy
et Isabelle Jacques inc.**

Odette Roy, Isabelle Jacques
11525, 1^{re} Avenue
Saint-Georges G5Y 2C7
Tél. : 418 228-7543
architectes@royjacques.net

MOREAU architectes

Richard Moreau
3055, boulevard Dionne
Saint-Georges G5Y 5E6
Tél. : 418 228-5959
info@architectesmoreau.ca

Saint-Henri-de-Lévis

Marie-Josée Deschênes, architecte

Marie-Josée Deschênes
217, rue des Écureuils
Saint-Henri-de-Lévis G0R 3E0
Tél. : 418 997-3374
mjdeschenes@mjdarchitecte.com
www.mjdarchitecte.com

Saint-Hubert

Diane Laporte Architecte Inc.

Diane Laporte
4565, rue de Niverville
Saint-Hubert J3Y 9G6
Tél. : 514 804-0240
diane.laporte@hotmail.com

Groupe Leclerc Architecture + Design

Pierre Leclerc
5245, chemin de Chambly
Saint-Hubert J3Y 3N5
Tél. : 450 443-4130
pleclerc@groupeleclerc.ca

Vincent Leclerc architecte inc.

Vincent Leclerc
5970, boulevard Grande-Allée
Saint-Hubert J3Y 1B3
Tél. : 450 445-8733
info@vlarchitecte.com

Saint-Hyacinthe

ACDF Architecture inc.

Maxime-Alexis Frappier
1690, rue Girouard Ouest
Saint-Hyacinthe J2S 2Z7
Tél. : 450 778-1151
info@acdf.ca
www.acdf.ca

Atelier Goyette Architecture inc.

Pierre Goyette
21-2250, rue Girouard Ouest
Saint-Hyacinthe J2S 3A8
Tél. : 450 261-9887
info@goyettearchitecture.ca
www.goyettearchitecture.ca

Boulianne Charpentier Architectes s.e.n.c.

Yvon Boulianne, Mylène Charpentier
1305, rue Girouard Ouest
Saint-Hyacinthe J2S 2Z3
Tél. : 450 771-0244
arch@bouliannecharpentier.ca
www.bouliannecharpentier.ca

Francis Lussier Architecte s.a.

Francis Lussier
2070, rue Saint-Charles
Saint-Hyacinthe J2T 1V2
Tél. : 450 252-1212
info@flarchitecture.com

JCF architecture

Jean Carol Fournier
675, avenue Sainte-Marie
Saint-Hyacinthe J2S 4R8
Tél. : 450 252-9494
adjadm@jcf.ca

JLA Architecte Inc.

Jacques Laberge
2105, avenue Bourdages Nord
Saint-Hyacinthe J2S 5P9
Tél. : 450 774-3462
mplaberge@jla.ca

Justin Viens architecte

Justin Viens
2684, rue Nichols
Saint-Hyacinthe J2S 2W8
Tél. : 450 223-1886
viensj@justinviens.ca
www.justinviens.ca

Michel Desrosiers Architecte

Michel Desrosiers
16315, avenue Hébert
Saint-Hyacinthe J2T 3W4
Tél. : 450 774-4445
desrosiers.arch@sympatico.ca

Saint-Jean-de-Matha

Architecture R.L. Gravel Inc.

Richard L. Gravel
1000, rue Laurette
Saint-Jean-de-Matha JOK 2S0
Tél. : 450 886-9530
info@rlgravel.com
www.rlgravel.com

Saint-Jean-Port-Joli

Atelier Guy Architecte

Antoine Guy, Vincent Beaudoin
*B.C. : sur RDV seulement
Saint-Jean-Port-Joli
Tél. : 418 291-9317
atelier@guyarchitecte.com
www.guyarchitecte.com

Saint-Jean-sur-Richelieu

Alegria Boulanger Architecte et Designer inc.

Alvaro Alegria
244, rue Champlain
Saint-Jean-sur-Richelieu J3B 6V8
Tél. : 514 819-8833
info@alegriaboulanger.com
www.alegriaboulanger.com

Caroline St-Cyr, architecte inc.

Caroline St-Cyr
12, rue Jacques-Blain
Saint-Jean-sur-Richelieu J2W 2T8
Tél. : 514 704-4360
info@csc-architecte.ca
www.csc-architecte.ca

g. carazzato architecte inc.

Georges Carazzato
200-109, rue Richelieu
Saint-Jean-sur-Richelieu J3B 6X2
Tél. : 450 346-6888
info@ggcarchitectes.com
www.ggcarchitectes.com

STA Architectes inc.

Sophie Tétreault
182, rue Richelieu
Saint-Jean-sur-Richelieu J3B 6X4
Tél. : 450 347-3916
info@starchitecture.ca

Saint-Jérôme

Hébert Zurita Danis Smith architectes

Jacques Hébert, Arturo Martinez Zurita, Marie-Ève Danis, Marjorie Smith
484, rue Laviolette
Saint-Jérôme J7Y 2T9
Tél. : 450 565-5522
info@hzds.ca
www.hzds.ca

Stéphane Gendron architecte inc.

Stéphane Gendron
425, rue Madeleine
Saint-Jérôme J7Z 3S1
Tél. : 450 970-1472
info@sgarchitecte.ca
www.sgarchitecte.ca

Saint-Lambert

Benoit + Guindon Architectes

Sophie Benoit, Caroline Guindon
632, avenue Pine
Saint-Lambert J4P 2P5
Tél. : 450 465-5411
sbenoit@benoitguindonarchitectes.com
www.benoitguindonarchitectes.com

Christian Samman, architecte

Christian Samman
115, rue du Poitou
Saint-Lambert J4S 1C9
Tél. : 514 963-2246
csamman@gmail.com

Gélinas Architecte

Luc Gélinas
310-40, rue Prince-Arthur
Saint-Lambert J4P 1X2
Tél. : 450 465-3020
lg@gelinasarchitecte.ca
www.gelinasarchitecte.ca

Luc Plante, architecte

Luc Plante
344, boulevard de L'Union
Saint-Lambert J4R 2N1
Tél. : 450 466-3685
info@lucplante-architecte.com
www.lucplante-architecte.com

Nathalie Tousignant architecture & design

Nathalie Tousignant
163, avenue de Brixton
Saint-Lambert J4P 3A1
Tél. : 514 266-7429
tousignantnathalie@gmail.com

Saint-Sauveur

Mario Allard Architecte

Mario Allard
109, rue Principale
Saint-Sauveur J0R 1R6
Tél. : 450 227-1886
mario@architectelaurentides.com
www.architectelaurentides.com

Sainte-Adèle

Atelier Idea

Denis Desilets, Sonia Leroux
401, boulevard de Sainte-Adèle
Sainte-Adèle J8B 2N6
Tél. : 450 229-6615
info@atelieridea.com
www.atelieridea.com

Jacques Garand Architecte

Jacques Garand
434, rue du Sauvage-Mouillé
Sainte-Adèle J8B 3G1
Tél. : 450 229-5244
jacques.garand@cgocable.ca

Louise Coutu, architecte

Louise Coutu
1281, rue Chantovent
Sainte-Adèle J8B 3C8
Tél. : 514 458-8350
specialisation.inspection@gmail.com

Nathalie Doyon architecte

Nathalie Doyon
940, chemin du Mont-Loup-Garou
Sainte-Adèle J8B 3C8
Tél. : 450 229-3737
nathaliedoyon@mac.com
www.nathaliedoyon.com

Sainte-Julie**Éric Leblanc, architecte**

Éric Leblanc
209-500, avenue Jules-Choquet
Sainte-Julie J3E 1W6
Tél. : 450 922-1881
info@casaarchitecture.ca
www.casaarchitecture.ca

Line Laurin Architecte inc.

Line Laurin
1990, rue Léonard-de-Vinci
Sainte-Julie J3E 1Y8
Tél. : 450 441-1133
info@archilaurin.com

Michelle Décary Architecte

Michelle Décary
218-461, boulevard Saint-Joseph
Sainte-Julie J3E 1W8
Tél. : 450 922-3162
michelle@decaryarchitecte.ca

Sainte-Marguerite-du-Lac-Masson**Jean Damecour Architecte**

Jean Damecour
33, chemin Sainte-Marguerite
Sainte-Marguerite-du-Lac-Masson J0T 1L0
Tél. : 450 228-4654
atelier@jeandamecour.com
www.jeandamecour.com

Sainte-Marie**Jean Turmel Architecte**

Jean Turmel
255-A, boulevard Vachon Nord
Sainte-Marie G6E 1L8
Tél. : 418 387-4006
info@jt-arch.com
www.jeanturmelarchitecte.com

Sainte-Perpétue**Alias Architecture**

Lucie Langlois
2513, rang Saint-Joseph
Sainte-Perpétue J0C 1R0
Tél. : 819 336-6804
l.langlois@aliasarchitecture.com
www.aliasarchitecture.com

Sainte-Thérèse**Denis Legault Architecte**

Denis Legault
17, avenue des Érables
Sainte-Thérèse J7E 3T3
Tél. : 450 435-3759
d.legault.architecte@sympatico.ca

Jean Peters, Architecte

Jean Peters
388, rue des Muguets
Sainte-Thérèse J7E 5T4
Tél. : 450 419-8496
jean.peters@jparchitecte.ca

L'Écuyer Lefavre architectes

Mario L'Écuyer, Diane Lefavre
112, rue Turgeon
Sainte-Thérèse J7E 3H9
Tél. : 450 971-0606
info@lecuyerlefavre.com
www.lecuyerlefavre.com

Salaberry-de-Valleyfield**massicotte dignard taillefer
patenaude, atelier d'architecture inc.**

*Serge Massicotte, Pierre Dignard,
Audrey Patenaude, Étienne Taillefer*
106, rue Saint-Jean-Baptiste
Salaberry-de-Valleyfield J6T 1Z8
Tél. : 450 377-5665
info@atelierdarchitecture.ca
www.mdtpt.ca

Michel Laniel architecte

Michel Laniel
200-628, avenue Grande-Île
Salaberry-de-Valleyfield J6S 3N7
Tél. : 450 373-9996
m.laniel@lanielarchitecte.com

Sept-Îles**BGLA architecture + design urbain**

Martin Brière, Stéphan Gilbert
452, avenue Arnaud
Sept-Îles G4R 3A9
Tél. : 418 961-1524
www.bgla.ca

**Delort et Brochu,
architectes s.e.n.c.r.l.**

Cedric Delort, Jean Brochu
1166, boulevard Laure
Sept-Îles G4S 1C4
Tél. : 418 961-1524
info@cdarchitecte.ca

DMG Architecture

*Carol Martin, Catherine Demers, Jean Hébert,
Hélène Fortin, Mathieu Milot, Marc Tremblay,
Austin Métivier*
211-690, boulevard Laure
Sept-Îles G4R 4N8
Tél. : 418 968-8626
dmg7iles@dmgarch.com
www.dmgarch.com

Sherbrooke**Archi Tech Design inc.**

Jean Mailhot
60, rue Wellington Nord
Sherbrooke J1H 5B7
Tél. : 819 829-0707
contact@architechdesign.ca
www.architechdesign.ca

Ateliers Architecture

Luc Roy, Rémi L. Petit
400-75, rue Wellington Nord
Sherbrooke J1H 5A9
Tél. : 819 791-5143
info@ateliersarchitecture.com
www.ateliersarchitecture.com

Cimaise inc.

*Marc Dufour, Nicolas Lemay,
Jean-François Brosseau, Carl D'Arcy*
300-36, rue Wellington Nord
Sherbrooke J1H 5B7
Tél. : 819 563-4500
info@cimaise.com
www.cimaise.com

Espace Vital architecture inc.

*Paul Marc Faucher, Raymond Gautier,
Jean-Claude Tardif, François Coutu*
295, rue Dufferin
Sherbrooke J1H 4M5
Tél. : 819 346-8433
info@espacevital.com
www.espacevital.com

Georges Asselin, architecte

Georges Asselin
461, rue Jacob-Nicol
Sherbrooke J1J 4E6
Tél. : 819 563-2233
geasar@videotron.ca

Jubenville et Associés, Architectes

*Michel Jubinville, Mathieu Choinière,
Daniel Quirion, Martin Charland*
101, rue Court
Sherbrooke J1H 1G5
Tél. : 819 566-2232
info@jubinvilleassocies.com
www.jubinvilleassocies.com

Terrebonne

**Bergeron Bouthillier
architectes s.e.n.c.**

Claude L. Bergeron, Pierre Bouthillier
1011, rue Saint-Louis
Terrebonne J6X 4R6
Tél. : 450 492-6333
info@a2barchitectes.ca

Thetford Mines

A.G. Architecte inc.

André Gagné
355, rue Notre Dame Est
Thetford Mines G6G 2S5
Tél. : 418 335-7597
a.g.architecte@gmail.com

Trois-Rivières

Beauchesne Architecture Design

François R. Beauchesne
499, rue Bonaventure
Trois-Rivières G9A 2B6
Tél. : 819 370-3484
info@beauchesnearchitecture.com
www.beauchesnearchitecture.com

Beaudry & Palato inc.

Hélène Beaudry
4075, rue Sainte-Marguerite
Trois-Rivières G8Z 1X5
Tél. : 819 371-1563
beaudry.palato@hbarch.net
www.beaudry.palato.net

Bilodeau Baril associés architectes

*Jean-François Bilodeau, Denys Baril,
Nicolas Bilodeau, James R. Leeming*
573, rue Bonaventure
Trois-Rivières G9A 2B6
Tél. : 819 693-5252
jfbilodeau@tr.architectes.ca
www.architectes.ca

Bourassa Maillé architectes inc.

Marc-André Maillé, André Bourassa
1160, Terrasse Turcotte
Trois-Rivières G9A 5C6
Tél. : 819 862-0054
ma.maillé@bm-architectes.com
www.bm-architectes.com

Les consultants R. Bluteau

Raymond Bluteau
1055, rue des Bouleaux
Trois-Rivières G8Y 1K2
Tél. : 819 374-8432
raymond-bluteau@cgocable.ca

Michel Pellerin Architecte

Michel Pellerin
300-1100, place du Technoparc
Trois-Rivières G9A 0A9
Tél. : 819 374-1203
mpellerin@pellerinarchitecte.com
www.pellerinarchitecte.com

Régis Côté et Associés, architectes

*Régis Côté, Jocelyn Boilard, Mario Leblanc,
Richard St-Pierre*
450-125, rue des Forges
Trois-Rivières G9A 2G7
Tél. : 819 697-2125
info_tr@regiscote.com
www.regiscote.com

Val-d'Or

MLS et Associés, architectes inc.

Martin St-Denis, Brian Faubert
1200, 8^e Rue
Val-d'Or J9P 3N7
Tél. : 819 824-3651
mls@mlsarchitectes.com
www.mlsarchitectes.com

Trame Architecture + Paysage

Denis Fortier, Denis Farley-Fortin
205-640, 3^e Avenue
Val-d'Or J9P 1S5
Tél. : 819 825-4630
tramevd@trame.qc.ca
www.trame.qc.ca

Varenes

Lucien Chartrand, architecte

Lucien Chartrand
3882, chemin de la Côte-Bissonnette
Varenes J3X 1P7
Tél. : 514 312-3749
lucienchartrand@videotron.ca

Vaudreuil-Dorion

Beaudry architecte

Michel Beaudry
194, boulevard Harwood
Vaudreuil-Dorion J7V 1Y2
Tél. : 514 992-3533
beaudry.archi@videotron.ca

Cormier Lefebvre Architectes

Martin Lefebvre, Jérôme Cormier
200, avenue Saint-Charles
Vaudreuil-Dorion J7V 2L3
Tél. : 450 424-8345
info@clarchitectes.ca
www.clarchitectes.ca

Dimension 3

Chantal Paradis
194, boulevard Harwood
Vaudreuil-Dorion J7V 1Y2
Tél. : 450 455-3383
spaquet@d3architecture.ca
www.d3architecture.ca

Dubé Matte Architectes inc.

Claude Matte, Jean-Claude Dubé
200-3341, boulevard de la Gare
Vaudreuil-Dorion J7V 8W5
Tél. : 450 455-3351
cm@dmarchitectes.qc.ca

Victoriaville

Atelier d'architecture Bo.Co

Sylvie-Claude Bossé, Anne P. Côté
308, rue Notre-Dame Est
Victoriaville G6P 4A5
Tél. : 819 604-1915
atelierboco@videotron.ca
www.atelierboco.com

Binette + Binette Architectes

Jacques Binette, Gilles Binette
237, boulevard des Bois-Francis Sud
Victoriaville G6P 4S9
Tél. : 819 758-7180
groupe.binette@videotron.ca

BRAMPTON BRIQUE

PRODUITS DE MAÇONNERIE

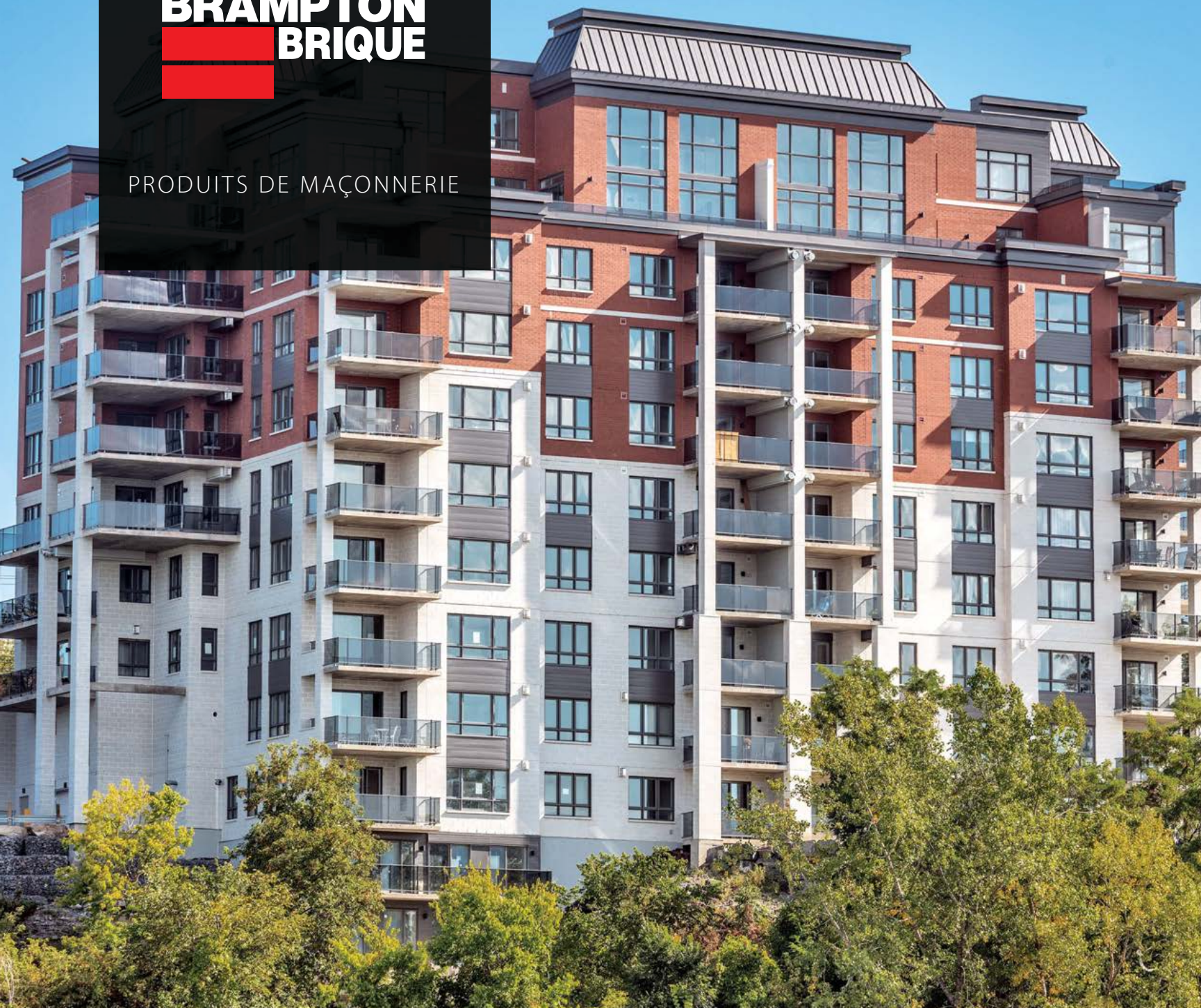

BRIQUES D'ARGILE | PIERRES | PRODUITS DE MAÇONNERIE ARCHITECTURALE

BramptonBrick.com | 1.800.GO.BRICK (462-7425)

Répertoire des partenaires

L'AAPPQ remercie ses fidèles partenaires de leur soutien, année après année, et souhaite la bienvenue aux nouveaux. L'Association encourage le développement des collaborations entre les partenaires et ses membres ; elles sont précieuses et contribuent à la réalisation de projets de qualité.

C.i.t.é.

COLLABORATION
INTERACTION
TRAVAIL
D'ÉQUIPE

C.I.T.É. MÈNE AVEC
DEUX PRIX **OR**
«**BEST OF NEOCON**».

Merci à nos fidèles partenaires

PLATINE – plus de 10 ans



OR – entre 8 et 10 ans

Technorm inc.
Vestas inc. / Claude Barry R.C.
Professionnelle

ARGENT – entre 4 et 7 ans

Association des entrepreneurs en
maçonnerie du Québec (AEMQ)
Bureau des soumissions déposées
du Québec (BSDQ)
Fonds des architectes
Fransyl Itée
Institut de la maçonnerie du Québec (IMQ)
Métalec portes et cadres d'acier inc.
Matériaux Spécialisés Louiseville
Schluter Systems (Canada) inc.
Stein Monast S.E.N.C.R.L. Avocats
Ventilation Maximum

BRONZE – entre 2 et 3 ans

DPA assurances – Division groupe
Juste Du Pin
Groupe Lessard inc.
Peinture MF inc.
Owens Corning Canada
Sika Canada inc.

Nouveaux

Brampton Brique
Construction Anjinov inc.
Dupras Ledoux inc.
Contech Bâtiment
Corbec
Garex Portes de garage
Groupe Lacasse
Matériaux de Construction
BP Canada (La Cie)
Zenit Consultants

NOUS AVONS PASSÉ LE SILENCE SOUS SILENCE PENDANT TROP LONGTEMPS.



Pour obtenir d'excellents résultats, spécifiez les matelas insonorisants **ROSE^{MC}** FIBERGLAS[®] Quiétude[®] EcoTouch[®], l'isolant à faible densité conçu expressément pour les applications d'insonorisation.

1-800-438-7465 ou visitez le site owenscorning.ca



MIEUX VIVRE GRÂCE À L'INNOVATION[®]



LA PANTHÈRE ROSE[™] & © 1964-2016 Metro-Goldwyn-Mayer Studios Inc. Tous droits réservés. La couleur ROSE est une marque déposée de Owens Corning. © 2016 Owens Corning.

Le contenu de 73 % de matières recyclées est basé sur le contenu moyen en verre recyclé de tous les isolants en fibre de verre en matelas, en rouleau et en vrac sans liant de Owens Corning fabriqués au Canada. Certifié SCS. Le logo GREENGUARD Enfants et écoles[™] est une marque de certification enregistrée utilisée sous licence par le biais du GREENGUARD Environmental Institute. L'isolant ROSE[™] de Owens Corning est certifié par GREENGUARD pour la qualité de l'air à l'intérieur des locaux, à l'exception des isolants en vrac avec liant. Ce produit porte la certification GREENGUARD Enfants et écoles[™] et il est certifié sans formaldéhyde.

Index des partenaires de l'AAPPQ, classées par ordre alphabétique

A

Arriscraft p. 68
Association
des entrepreneurs
en maçonnerie
du Québec (AEMQ) p. 66

B

Brampton Brique p. 68
Briques Forterra p. 68
Bureau des soumissions
déposées du Québec
(BSDQ) p. 71

C

Céragrès p. 67
Construction
Anjinnov inc. p. 67
Contech Bâtiment p. 67
Corbec p. 70
Corflex inc. p. 69

D

DPA assurances – p. 66
Division groupe
Dupras Ledoux inc. p. 71

E

Euclid Canada p. 66

F

Financière
des professionnels p. 71
Fonds des architectes p. 66
Fransyl Itée p. 70

G

Garex Portes de garage p. 69
Groupe Lacasse p. 66
Groupe Lessard inc. p. 70

I

Institut de la maçonnerie
du Québec (IMQ) p. 66

J

Juste du Pin p. 67

M

Mapei p. 70
Matériaux Spécialisés
Louiseville p. 68
Matériaux de Construction
BP Canada (La Cie) p. 70
Membranes
Hydrotech Corp. p. 67
Métalec portes
et cadres d'acier inc. p. 69

O

Olympia tuiles + pierres p. 67
Owens Corning Canada p. 68

P

Peintures MF inc. p. 69
Portes Lambton p. 69
Produits Daubois inc. p. 68

S

Schluter Systems
(Canada) inc. p. 70
Sico, une marque
du groupe PPG p. 69
Sika Canada inc. p. 71
Soprema p. 68
Stein Monast
S.E.N.C.R.L. Avocats p. 71

T

Technorm inc. p. 71

V

Vestas inc. / Claude Barry
R.C. Professionnelle p. 66
Vicwest p. 70

Z

Zenit Consultants p. 71

Ameublement



Groupe Lacasse

Groupe Lacasse est un chef de file nord-américain dans la conception, la fabrication et le service d'un large éventail de meubles de haute qualité pour tous les types d'environnements d'affaires et institutionnels. Son siège social est situé à Saint-Pie, Québec, Canada et la compagnie emploie 450 membres.

99, rue Saint-Pierre
Saint-Pie J0H 1W0
Tél. : 888 522-2773
communications@groupelacasse.com
patricia.klein@groupelacasse.com
www.groupelacasse.com

Patricia Klein, directrice des communications



Institut de la maçonnerie du Québec (IMQ)

L'Institut de la maçonnerie du Québec est un organisme à but non lucratif voué à la défense et à la promotion des intérêts de l'industrie de la maçonnerie. Il met à la disposition de tous les professionnels du milieu, architectes, ingénieurs et entrepreneurs les publications techniques *Maçonnerie-Info* qui traitent de plusieurs sujets visant l'amélioration de la qualité des ouvrages et des bâtiments de maçonnerie. Ces publications peuvent être consultées gratuitement sur le site internet de l'Institut.

Tél. : 514 252-4390
imq@videotron.ca
www.institutdemaconnerie.com



Fonds des architectes

Le Fonds d'assurance de la responsabilité professionnelle de l'Ordre des architectes du Québec est un véritable partenaire dans l'exercice de la profession d'architecte qui offre : une protection complète en matière de responsabilité professionnelle; la prise en charge de la défense en cas de poursuite judiciaire; des conseils avisés de ses experts; un service d'assistance personnalisé en prévention des litiges incluant un guide de prévention comme référence; un service Info-Fonds pour une assistance légale en responsabilité professionnelle et bien davantage. N'hésitez pas à consulter notre site Web pour plus de détails.

300-420, rue McGill
Montréal H2Y 2G1
Tél. : 514 842-4979 – 1 800 842-4979
Télééc. : 514 842-1499
www.fondsarchitectes.qc.ca

Associations



Association des entrepreneurs en maçonnerie du Québec (AEMQ)

L'AEMQ offre à ses membres de la formation, du soutien technique, de l'aide au développement et un programme de certification des entrepreneurs. Elle est au service des professionnels – ingénieurs et architectes – et du public en les informant avec exactitude sur toutes les facettes du métier.

101-4097, boulevard Saint-Jean-Baptiste
Montréal H1B 5V3
Tél. : 514 645-1113, poste 223
Télééc. : 514 645-1114
aemq@aemq.com
www.aemq.com

Manon Goulet, gestionnaire de projets

Assurances



DPA assurances – Division groupe

Courtier d'assurances de dommage et fournisseur exclusif d'assurances groupe automobile, habitation et entreprise des membres de l'AAPPQ et leurs employés. Les conjoints et enfants vivant sous le même toit sont aussi admissibles.

102-3395, rue Picard
Saint-Hyacinthe J2S 1H3
Tél. : 855 747-6873
Télééc. : 450 250-4388
aappq@groupepda.com
www.groupepda.com/fr/partenaires-affinities.html

Jean-Philippe Pinsonneault, vice-président, opérations et développement des affaires



Vestas inc. / Claude Barry R.C. Professionnelle

Assurances responsabilité professionnelle et civile, commerciales, cautionnements et ligne personnelle.

203-1434, rue Sainte-Catherine Ouest
Montréal H3C 1R4
Tél. : 514 540-1414
pmonette@vestasassurance.com
www.vestasassurance.com

Philippe Monette, président

Béton



EUCLID CHEMICAL

Euclid Canada

Depuis 1910 Euclid œuvre dans le domaine du béton, système décoratif et durcisseurs pour planchers, agents de cure, scellants, garniture de joints, produits pour la réparation de béton. Euclid offre un service complet d'identification des besoins, recommandation de solution et de soutien technique à l'élaboration des projets et de soutien aux architectes dans leurs devis. Certifié ISO 9001-2000.

2835, boulevard Grande-Allée
Saint-Hubert J4T 2R4
Tél. : 450 465-2233, poste 3014
Télééc. : 450 465-2140
m.lessard@euclidcanada.com
www.euclidchemical.com

Michel Lessard, directeur, services techniques

Bois



REVÊTEMENTS DE BOIS

Juste du Pin

Spécialiste en revêtement extérieur et intérieur de bois. Produits innovateurs et uniques sur le marché. Développements de patrons et couleurs sur demande.

266, rue Armand-Majeau
Saint-Roch de l'Achigan J0K 3H0
Tél. : 450 439-6888
Télec. : 450 439-0492
info@justedupin.com
www.justedupin.com

Cynthia-Lee Racine,
directrice aux ventes - designer

Céramique - Pierre

**Céràgrès**

Bien plus qu'un importateur et distributeur de céramique et de pierre, Céràgrès propose également des produits spécialisés tels que la façade ventilée et les systèmes de piscine et se distingue par son approche commerciale professionnelle et personnalisée aux professionnels du design et de l'architecture.

825, rue Deslauriers
Montréal H4N 1X3
Tél. : 514 384-5590
Télec. : 514 384-6864
info@ceragres.ca
www.ceragres.ca

Louise Cardinal, directrice projets commerciaux

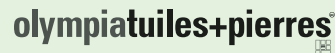
**Olympia tuiles + pierres**

Distributeur de tuiles céramiques, fabricant distributeur de tuiles vinyle (Flextile), et d'adhésif (Flextile); importateur de tuiles céramiques et de pierres naturelles, pâte de verre, dalles, produits d'entretien et service aux architectes et designers.

Montréal
555, rue Locke
Saint-Laurent H4T 1X7
Tél. : 514 345-8666 - 1 800 361-1954
Télec. : 514 345-9387
montreal@olympiatile.com

David Amgar, directeur

Québec
2405, avenue Watt
Québec G1P 3X2
Tél. : 418 657-5557 - 1 800 463-5516
Télec. : 418 657-6708
quebec@olympiatile.com

Gilbert Baccioni, directeur

www.olympiatile.com

Entrepreneurs
de la construction**Construction Anjinov inc.**

Entrepreneur général dans les secteurs commercial, institutionnel et industriel.

13550, boulevard Henri-Bourassa Est
Montréal H1A 0A4
Tél. : 514 353-3000
info@anjinov.ca
phetu@anjinov.ca
www.anjinov.ca

Patrick Héту, ing.,
vice-président développement

Formation - Expositions

**Contech Bâtiment**

Expositions dédiées aux architectes depuis plus 32 ans. Plus de 500 exposants y présentent chaque année leurs nouveaux produits et services pour la construction et le bâtiment. Plus de 30 conférences techniques proposées à chaque exposition. Contech propose par ailleurs 180 jours de formation continue/an. Des cours (3,5 à 21 h) reconnus par les ordres, pouvant être suivis en classe ou via le web.

223, rue Saint-Jean
Longueuil J4H 2X4
Tél. : 450 646-1833
info@contech.qc.ca
johanne.rouleau@contech.qc.ca
www.contech.qc.ca

Johanne Rouleau,
vice-présidente directrice générale

Isolation / Étanchéité

**Membranes Hydrotech Corp.**

Membrane d'imperméabilisation pour toiture végétale, toitures à membrane protégée, terrasse, mur de fondation et stationnement.

10951, boulevard Parkway
Anjou H1J 1S1
Tél. : 514 353-6000
Télec. : 514 354-6649
dgingras@hydrotechmembrane.ca
mauger@hydrotechmembrane.ca
www.hydrotechmembrane.ca

Denis Gingras, directeur des ventes
Marjolaine Auger, agronome



Matériaux Spécialisés Louiseville

MSL fabrique une variété de panneaux de matériaux de construction : revêtements intermédiaires isolants, isolants pour toiture, panneaux acoustiques et produits spécialisés pour différents secteurs. MSL s'est bâti une solide réputation au fil des années dans le développement des produits de fibre de bois, la qualité de son service et le respect de l'environnement. Ses panneaux sont fabriqués avec des matériaux naturels et non toxiques. Ils sont stables, légers et faciles à installer.

161, C.P. 38, rue Saint-Paul
Louiseville J5V 2G9
Tél. : 1 800 561-4279
infoplus@mslfibre.com
www.mslibre.com

Michel Goulet, directeur des ventes



Owens Corning Canada

Choisissez les produits et systèmes d'Owens Corning Canada pour maximiser l'efficacité énergétique des bâtiments, augmenter le confort des occupants et ainsi contribuer à assurer un meilleur avenir pour l'environnement et notre planète.

3450, avenue McNicoll
Scarborough M1V 1Z5
Tél. : 1 800 504-8294
salvatore.ciarlo@owenscorning.com
www.owenscorning.ca

Salvatore Ciarlo, directeur,
devis et solutions techniques



Soprema

Soprema est une entreprise manufacturière d'envergure internationale qui se spécialise dans la fabrication de produits d'étanchéité, d'isolation, de végétalisation et d'insonorisation pour la construction et le génie civil.

1688, rue Jean-Berchmans-Michaud
Drummondville J2C 8E9
Tél. : 1 819 478-8163
Télec. : 1 819 478-2289
www.soprema.ca

Richard Voyer, vice-président et
chef de la direction

Maçonnerie



Arriscraft

Le Calcaire naturel Adair® en formats standards pré-coupés à un prix se rapprochant de la pierre manufacturée. La pierre manufacturée Renaissance® est disponible en 10 couleurs et 2 finis. La Brique d'Argile de notre usine de Cleveland est la première brique aux États-Unis à être certifiée pour son contenu recyclé.

Montréal, Montérégie
Frédéric Dumontet
Tél. : 514 704-3892
frederic.dumontet@arriscraft.com

Laval, Laurentides
Dominic Cantin
Tél. : 514 290-5424
dominic.cantin@arriscraft.com

Région de Gatineau, Abitibi
Tél. : 613 769-4396
Steve Lacelle
steve.lacelle@arriscraft.com

Québec, Trois-Rivières, Lanaudière, Estrie
Stéphane Germain
Tél. : 514 591-3960
stephane.germain@arriscraft.com

Bureau de Montréal
Tél. : 450 437-7165
www.arriscraft.com



Brampton Brique

Un choix intemporel pour votre nouvelle maison ou votre bâtiment. Brampton Brique offre des produits polyvalents, durables, résistants à l'usure et disponibles dans une multitude de couleurs et de styles.

4200, rue Marcel Lacasse
Boisbriand J7H 1N3
Tél. : 450 433-0300 – 1 800 462-7425
www.bramptonbrick.com



Briques Forterra

Briques Forterra est le seul manufacturier de briques d'argile au Québec et l'un des plus grands en Amérique du Nord. Visitez notre site Internet pour découvrir la diversité des briques Forterra. Grâce à une sélection exceptionnelle de couleurs, de formes et de dimensions, notre gamme de produits architecturaux porte le choix à un niveau supérieur.

955, chemin Saint-José, C.P. 105
La Prairie J5R 3Y1
Tél. : 514 866-8374 – 800 263-6229
Télec. : 450 659-4541
marc.koot@forterrabp.com
www.forterrabp.com

Marc Koot, directeur de compte senior,
région du Québec



Produits Daubois inc.

Manufacturier de mortiers, coulis et enduits haute performance à base de ciment, chaux hydratée ou hydraulique pour la construction neuve, la restauration ou la rénovation. Pré-mélangé et coloré en usine au choix du professionnel.

6155, boulevard des Grandes-Prairies
Saint-Léonard H1P 1A5
Tél. : 514 328-1253
Télec. : 514 328-7694
ajette@daubois.com
www.daubois.com

Alain Jetté, directeur des ventes
et conseiller technique

Portes et Fenêtres

**Garex Portes de garage**

Garex fabrique des portes de garage dont la conception avancée offre une efficacité énergétique très élevée. Ses portes de qualité supérieure sont offertes dans un éventail de modèles et de couleurs afin de répondre à toutes les exigences et ce, à prix compétitif. L'équipe expérimentée de Garex est extrêmement attentive aux besoins et à l'évolution du marché.

610, rue Principale
Val-Alain G0S 3H0
Tél. : 1 800 748 3317
info@garex.ca
fgagne@garex.ca
www.garex.ca

François Gagné, directeur

**Métalec portes et cadres d'acier inc.**

Reconnue depuis plus de 20 ans dans la fabrication de portes et cadres en acier pour des projets commerciaux, industriels ou institutionnels, Métalec portes et cadres d'acier offre un service efficace et personnalisé pour une conception standard ou sur mesure, ou pour des besoins diversifiés tels que résistance au feu, acier inoxydable, porte sécuritaire et les projets visant la certification LEED.

2150, rue Léon-Harmel
Québec G1N 4L2
Tél. : 418 683-2431
info@metalec.com
charton@metalec.com
www.metalec.com

Claude Harton, directeur

**Portes Lambton**

Technologie, design, environnement. Portes Lambton est un important manufacturier de portes et de bâtis intérieurs en bois de types classiques ou écologiques pour les marchés commercial, architectural et institutionnel. Membre CBDCa, FSC, AWMAC, AWI, CSI, DHI, WDMA, WH, BHMA et AWI-QCP.

235, 2^e Avenue
Lambton G0M 1H0
Tél. : 418 486-7401 – 1 800 463-3124
Télé. : 418 486-7381 – 1 800 561-7443
architecte.designer@porteslambton.com
info@porteslambton.com
www.porteslambton.com

Marc Blain, vice-président aux ventes et aux opérations

Christian Godon, directeur des ventes, Amérique du nord

Peinture

**Peintures MF inc.**

Manufacturier de peintures 100 % québécois; intérieur / extérieur / teintures / vernis. Peintures et revêtements pour applications institutionnelles; santé et commercial. Produits haute performance Rust-Oleum.

1605, boulevard Dagenais Ouest
Laval H7L 5A3
Tél. : 450 628-3831
Télé. : 450 628-6221
lchartrand@peinturesmf.com
www.peinturesmf.com

Luc Chartrand, spécialiste en revêtements architecturaux, certifié MPI acs0249

**SICO, une marque du groupe PPG**

Sico est une marque qui met à profit son savoir-faire et son expertise en matière de peinture et de couleurs afin de contribuer à la réalisation de projets partout au Canada.

2505, rue de la Métropole
Longueuil J4G 1E5
Tél. : 1 800 463-7426
info@sico.ca
philip.caron@ppg.com
www.sico.ca

Philip Caron, directeur, devis architecturaux

Produits spéciaux

**Corflex inc.**

Corflex : des gens de solutions! Corflex, expert en optimisation d'espace, est spécialisé dans la conception, fabrication, vente et installation de cloisons mobiles, cloisons de verre, traitement acoustique et produits connexes.

10, rue Poissant
Delson J5B 2J1
Tél. : 450 444-2422 – 1 877 410-2422
Télé. : 450 444-2441
ctremblay@corflex.ca
www.corflex.ca

Claude Tremblay, président

Matériaux et systèmes
de construction



Groupe Lessard inc.

Le Groupe Lessard est un chef de file dans la conception, la fabrication et l'installation de systèmes intelligents d'enveloppes de bâtiment dans tous les secteurs : commercial, résidentiel multi logement, institutionnel et industriel.

2025, boulevard Dagenais Ouest
Laval H7L 5V1
Tél. : 514 636-3999
alain.robillard@lessard.ws
www.lessard.ws

*Alain Robillard, vice-président
ventes & marketing*



Fransyl Itée

Fransyl offre des systèmes, produits et services pour la construction de toiture et de l'enveloppe du bâtiment ainsi qu'un système de coffrage isolant, des systèmes d'infrastructures et des composantes de systèmes. Fransyl offre également un support aux architectes afin de choisir le meilleur système pour les besoins des projets réalisés.

1845, rue Jean-Monnet
Terrebonne J6X 4L7
Tél. : 450 477-4423
info@fransyl.com
palemire@fransyl.com
www.fransyl.com

*Pierre-André Lemire, directeur,
conseil technique*



Mapei

Systèmes d'installation de carreaux et de pierres, systèmes d'installation pour revêtements de sol, systèmes de réfection du béton, produits pour planchers de bois, produits pour la construction et produits pour le renforcement structurel.

2900, avenue Francis-Hughes
Laval H7L 3J5
Tél. : 450 662-1212
www.mapei.com

*François Faubert, directeur des ventes/
Est du Canada*



LA CIE MATÉRIEAUX DE CONSTRUCTION BP CANADA

**Matériaux de Construction
BP Canada (La Cie)**

Système de toiture, système mural, bardeaux d'asphalte, feutres asphaltés, membranes d'étanchéité et autocollantes, panneaux acoustiques, isolants composites en fibre de bois, isolants de toiture, membranes élastomères, tuiles à plafond, pare-air, toiture pente faible, technologie Weather-tite.

2850, avenue Dollard
LaSalle H8N 2V2
Tél. : 1 800 567-2726
service@bpcan.com
jspinelli@bpcan.com
www.bpcan.com

Joe Spinelli, représentant aux ventes

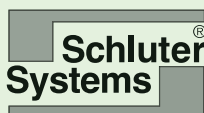

Schluter Systems (Canada) inc.

Les produits de Schluter®-Systems sont conçus spécialement pour l'industrie du carrelage afin d'assurer l'intégrité et la durabilité des installations. Notre gamme de produits comporte plus de 4 000 articles, y compris des profilés, des membranes de désolidarisation, des panneaux de construction étanches et des systèmes de douche.

21100, chemin Sainte-Marie
Sainte-Anne-de-Bellevue H9X 3Y8
Tél. : 1 800 667-8746
info@schluter.com
sdaoust@schluter.com
www.schluter.ca

Simon Daoust, représentant architectural



Vicwest

Revêtements métalliques pour la construction industrielle, commerciale, agricole et résidentielle. Systèmes de murs isolés, systèmes de toitures isolées ou scellées, panneaux architecturaux et panneaux métalliques isolants.

707, boulevard Pierre-Roux Est
Victoriaville G6T 1S7
Tél. : 819 758-0661
Télé. : 819 758-0666
victoriaville@vicwest.com
www.vicwest.com

*François Fillion, directeur du développement
des affaires - ICI*

Métaux



Corbec inc.

La galvanisation à chaud : c'est avec plus de quarante ans d'expérience dans la pratique de la galvanisation à chaud que Corbec s'est hissé au premier rang des galvaniseurs à chaud du centre et de l'est du Canada. Nos usines, stratégiquement situées à Montréal et à Québec, sont dotées de bassins aux dimensions et configurations permettant de traiter une vaste gamme de produits en acier.

201-1, rue Provost
Lachine H8S 4H2
Tél. : 514 364-4000
reception@corbec.net
gstpierre@corbec.net
www.corbec.net

Godfroy St-Pierre, vice-président des ventes

Revêtements de sols

BUILDING TRUST
CONSTRUIRE LA CONFIANCE**Sika Canada inc.**

Sika Canada, spécialiste mondial de la chimie du bâtiment, offre une gamme complète de systèmes de revêtements de sols et muraux permettant de répondre aux impératifs de performance, durabilité, résistance, esthétique et aux exigences environnementales régissant les applications dans les domaines industriels, commerciaux, institutionnels et de la santé.

601, avenue Delmar
Pointe-Claire H9R 4A9
Tél. : 514 697-2610
marketing.construction@ca.sika.com
dalpe.serge@ca.sika.com
www.sika.ca

Serge Dalpé, représentant technique sr - revêtements de sols

dupras ledoux ingénieurs

Dupras Ledoux inc.

Dupras Ledoux Inc. est une firme de génie-conseil fondée en 1958 et basée à Montréal. Elle compte aujourd'hui plus de 60 employés dont 20 ingénieurs et 33 techniciens et dessinateurs aux spécialités et expertises variées. Dupras Ledoux est reconnue pour sa créativité, la qualité de ses services et sa capacité à rester avant-gardiste.

225, rue Chabanel Ouest, bureau 1100
Montréal H2N 2C9
reception@dupras.com
jtreppo@dupras.com

Juliette Treppo, coordonnatrice au développement des affaires

**Stein Monast**
S.E.N.C.R.L. AVOCATS**Stein Monast s.e.n.c.r.l. Avocats**

Stein Monast s.e.n.c.r.l. est un cabinet d'avocats œuvrant notamment dans le domaine du droit de la construction, et plusieurs autres services connexes.

70, rue Dalhousie
Québec G1K 4B2
Tél. : 418 529-6531
Télé. : 418 523-5391
samuel.massicotte@steinmonast.ca
www.steinmonast.ca

Samuel Massicotte, avocat

**Technorm inc.**

Fondé en 1986, Technorm a développé au fil des ans une expertise incontournable en matière de sécurité du bâtiment. Reconnue comme chef de file en ce domaine au Québec, elle jouit d'une excellente crédibilité tant auprès des professionnels de la construction que des organismes chargés d'appliquer la réglementation.

5800, rue Saint-Denis, bureau 505
Montréal H2S 3L5
Tél. : 514 861-1940
info@technorm.qc.ca
agobeil@technorm.qc.ca
www.technorm.qc.ca

André Gobeil, arch, directeur du bureau de Québec

**Zenit Consultants**

Zenit Consultants fut fondé en 2009 par Éric Bernier, technologue en architecture et certifié expert en Revit et ACI par Autodesk. Pionnier dans la technologie BIM depuis 2002, Éric a formé plus de 800 professionnels au Québec. Son équipe d'experts polyvalents et les nombreux projets auxquels ils ont collaborés, en font une référence incontournable pour tout projet d'architecture au Québec.

292A-2065, rue de Parthenais
Montréal H2K 3S9
Tél. : 514 31-ZENIT (514 319-3648)
info@zenitconsultants.com
ebernier@zenitconsultants.com
www.zenitconsultants.com

Éric Bernier, président, ACI, CanBIM CP, stratège BIM

Services professionnels

**Bureau des soumissions déposées du Québec**

Le BSDQ est un organisme privé, sans but lucratif, qui reçoit les soumissions d'entrepreneurs spécialisés et qui les rend disponibles aux destinataires lorsqu'un projet de construction est lancé.

7750, rue Bombardier
Anjou H1J 2G3
Tél. : 514 355-4115
Télé. : 514 355-1241
gturcotte@bsdq.org
www.bsdq.org

Guy Turcotte, directeur général

Services financiers

**Financière des professionnels**

Fondée par et pour des professionnels en 1978, Financière des professionnels est une société de gestion de patrimoine dont le siège social est situé à Montréal. Affiliée à plusieurs regroupements professionnels actionnaires, dont l'AAPPQ, elle offre des produits et services en gestion privée et en planification financière, ainsi qu'une gamme complète de fonds communs de placement. Ses frais de gestion sont parmi les plus concurrentiels sur le marché canadien.

Siège social
2, Complexe Desjardins
Tour de l'Est, 31^e étage
C.P. 1116
Montréal H5B 1C2
Tél. 514 350-5050 - 1 888 377-7337

Brossard
Tél. : 450 678-9818 - 1 888 377-7337

Québec
Tél. : 418 658-4244 - 1 800 720-4244

Sherbrooke
Tél. : 819 564-0909 - 1 866 564-0909

www.fprofessionnels.com

Daubois La juste mesure

Notre expertise

Des mortiers pour construire
et restaurer



Les produits Daubois inc. / **1.800.561.2664** / www.daubois.com

Construisez pour toujours.



Maison Symphonique de Montréal |
Diamond Schmitt & Aedifica

Le Calcaire Adair® Naturel et Durable.

Le Calcaire Naturel Adair® est offert dans des formats sur mesure et dans différents finis. Nous l'offrons aussi en formats standards pré-coupés dans un fini meulé ce qui rend le Calcaire Adair® vraiment abordable.

450-437-7165 | arriscraft.com

Arriscraft
Pierre de Construction · Brique · Calcaire

10951 Parkway
Anjou, Québec
514-353-6000
fr.hydrotechmembrane.ca



LA MEMBRANE HYDROTECH 6125 ÉPROUVÉE
DEPUIS PLUS DE 50 ANS.
UNE VALEUR SÛRE POUR VOS PROJETS,
Tout simplement!

Les **solutions novatrices** et les **produits de haute technologie** de MAPEI sont une formule **gagnante** pour tous vos besoins d'installation.



Systèmes d'installation de **carreaux** et de **pierres**



Systèmes d'installation pour **revêtements de sol**



Systèmes de **réfection** du **béton**



Mot clé : MAPEI Americas



Problèmes de bruit?
 Consultez-nous
mslfibre.com



MSL

www.mslfibre.com
infoplus@mslfibre.com
 Sans frais: 800.561.4279
 Tél: 819.228.2789

Développé et
 fabriqué au
 Canada 

CALGARY EDMONTON HALIFAX HAMILTON LONDON MONTREAL OTTAWA QUEBEC TORONTO VANCOUVER WINDSOR WINNIPEG

olympia tuiles+pierres

SÉRIE SOHO



www.tuilesolympia.ca



Pour voir la plus grande sélection
 de tuiles et marbres, veuillez visiter
 notre site Web.

555 rue Locke, Montréal
 Ville St-Laurent, Québec
 H4T 1X7
 T: 514 345-8666
 1 800 361-1954
 F: 514 345-8825

2405 rue Watt
 Québec, Québec
 G1P 3X2
 T: 418 657 5557
 1 800 463 5516
 F: 418 657 6708



Stein Monast
S.E.N.C.R.L. **AVOCATS**



M^e Samuel Massicotte

**DES PROFESSIONNELS
À VOTRE SERVICE:**

- Responsabilité professionnelle
- Formation continue
- Médiation et arbitrage
- Réclamations pour honoraires dus
- Hypothèques légales
- Incorporations de bureaux d'architectes

ÉDIFICE STEIN MONAST 70, rue Dalhousie, bureau 300, Québec (Québec) Canada G1K 4B2
Téléphone: 418.529.6531 **Télécopieur:** 418.523.5391 **www.steinmonast.ca**

Au-delà des apparences.

Planétarium Rio Tinto Alcan

Firme de
Génie-Conseil

Mécanique et Électricité
du bâtiment

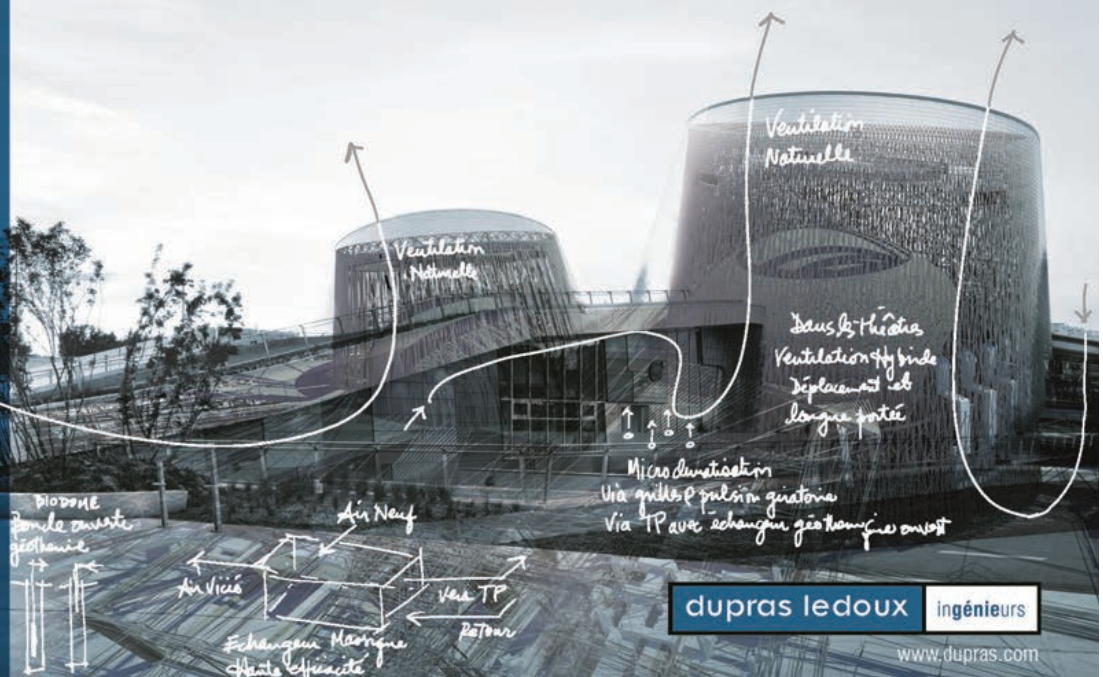

dupras ledoux ingénieurs

www.dupras.com



**Vivez l'expérience Zenit :
une expertise inégalée au service de vos projets.**



Mohssine Moutee Ph. D.
Directeur
(bureau de Québec)
Gestionnaire BIM /
Formateur
Certifié professionnel
Revit

Éric Bernier ACI
Président,
Stratège BIM
Vice-Président
Groupe BIM Québec
CanBIM CP.
Certifié professionnel
Revit

Raphaël Bélanger
Gestionnaire BIM /
Formateur
Certifié professionnel
Revit

Virginie Gagnon Arch. M.O.A.Q.
Gestionnaire BIM /
Certifié professionnel
Revit

Jean-Marc Demeo
Gestionnaire BIM /
Formateur
Certifié professionnel
Revit



**Direction et gestion
de projets BIM**



Formations

- Autodesk Revit Architecture
- Autodesk Revit Structure
- Autodesk Revit MEP Mechanical



**Opération et maintenance
du bâtiment**

Partenaire autorisé Bluebeam



zenitconsultants.com

514 984-9360



LA PEINTURE quelque soit la surface

Une gamme de produits qui répond à vos exigences de performances et environnementales

- ▶ Produits **100% Québécois**
- ▶ Certification MPI
- ▶ Certification ISO 9001-2008
- ▶ Proline acrylique
- ▶ Proline 100% acrylique
- ▶ Proline Eco - Zéro COV
- ▶ Designer Plus - Zéro COV
- ▶ Soutient technique professionnel
- ▶ Gamme complète de produits pour application commerciale



www.peinturesmf.com



Luc Chartrand,
Spécialiste en revêtements architecturaux
lchartrand@peinturesmf.com | **514 554-0840**
Certifié MPI acs0249

Le Groupe Lessard est un chef de file dans la conception, la fabrication et l'installation de systèmes intelligents d'enveloppes de bâtiment dans les secteurs commercial, résidentiel multi-logements, institutionnel et industriel.

LESSARD^{MC}

Systèmes architecturaux d'aluminium et verre

2025, boulevard Dagenais Ouest
Laval (Québec) H7L 5V1 Canada
Tél: (514) 636-3999
www.lessard.ws



technorm.qc.ca

Consultation et ingénierie

Conformité aux codes et normes de construction
Ingénierie et systèmes de protection incendie
Vérification diligente
Modélisation
Mesures différentes
Environnement

Expertises techniques

Conformité aux codes et normes de construction
Origine et causes d'incendie / explosion
Civil / Structure
Mécanique
Électricité
Environnement

5800, rue Saint-Denis Bureau 505. Montréal (Qc) H2S 3L5
1354, rue Saint-Paul Bureau 110. L'Ancienne-Lorette (Qc) G2E 1Z6

Montréal : 514.861.1940
Québec : 418.476.1940

Contech

BÂTIMENT

Pour enrichir
votre expertise
et votre réseau
de contacts

FORMATION

... en mode pratique

- ▶ **200 activités de formation** par an
- ▶ **Cours reconnus** par les principaux ordres professionnels
- ▶ **Participez à Québec, à Montréal** ou par **internet**

EXPOSITION

dédiée aux professionnels du bâtiment depuis 32 ans

4 régions
visitées
par année

4 000
visiteurs

400
exposants

Québec
19 octobre 2016
Centre de foires ExpoCité

Montréal
3 et 4 novembre 2016
Palais des congrès

Contactez-nous à info@contech.qc.ca - T : 1 888 646-1833

Visitez notre site internet www.contech.qc.ca

Le Fonds d'assurance de la responsabilité professionnelle de l'Ordre des architectes du Québec est un véritable partenaire dans l'exercice de la profession d'architecte qui offre :

- une protection complète en matière de responsabilité professionnelle;
- la prise en charge de la défense en cas de poursuite judiciaire;
- des conseils avisés de ses experts;
- un service d'assistance personnalisé en prévention des litiges incluant un guide de prévention comme outil de référence;
- un service Info-Fonds pour une assistance légale en responsabilité professionnelle.

N'hésitez pas à consulter notre site Web pour plus de détails :
www.fondsarchitectes.qc.ca



FONDS DES
ARCHITECTES

Cloisons
mobiles en
verre

Cloisons
mobiles
écologiques

Cloisons
autolevantes

Traitement
acoustique

La référence
pancanadienne

www.corflex.ca
info@corflex.ca
450 444.2422

Corflex^{MD}
EXPERTS EN OPTIMISATION D'ESPACE

Optimisez L'accès à votre monde

ENTRE DE BONNES MAINS

POUR VOS ASSURANCES EN RESPONSABILITÉ PROFESSIONNELLE,
COMMERCIALE ET PERSONNELLE



CLAUDE BARRY R.C. PROFESSIONNELLE INC.
MEMBRE DU GROUPE **VESTAS**SM

L'AUTRE FAÇON DE FAIRE DE L'ASSURANCE

1434, RUE STE-CATHERINE OUEST
BUREAU 203, MONTRÉAL

POUR INFOS : 514-940-1414

Juste du Pin



REVÊTEMENTS DE BOIS

DISTRIBUÉ PARTOUT AU QUÉBEC WWW.JUSTEDUPIN.COM



PRIX
D'EXCELLENCE
CECOBOIS 2014
en design
intérieur



COLLECTION XTREM 15



- Bois d'une qualité et d'une résistance supérieures
- Garantie de 15 ans sur le fini
- Produit de finition de haute performance en polyuréthane

Revêtement intérieur et extérieur pour le Centre de découverte du parc national du Mont-Tremblant

266, rue Armand Majeau, St-Roch-de-l'Achigan | Tél. : 450 439-6888 | info@justedupin.com

Sikafloor® Terrazzo

PERFORMANCE. DURABILITÉ. ESTHÉTIQUE.



SIKA CANADA INC.
601, avenue Delmar
Pointe-Claire, Qc H9R 4A9
1-800-933-SIKA
www.sika.ca

BUILDING TRUST
CONSTRUIRE LA CONFIANCE



TOITS

MURS

FONDACTIONS



STATIONNEMENTS

PONTS

AUTRES SPÉCIALITÉS

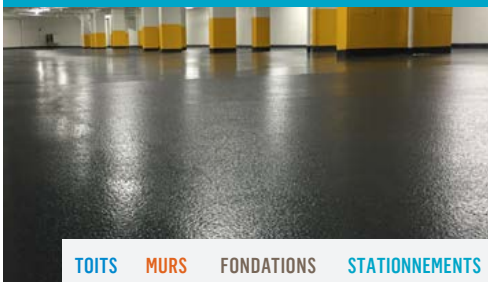

TOITS MURS FONDACTIONS STATIONNEMENTS PONTS AUTRES SPÉCIALITÉS



ÉTANCHÉITÉ



ISOLATION



VÉGÉTALISATION



INSONORISATION



COMPLÉMENTS

SOPREMA est une entreprise manufacturière d'envergure internationale qui se spécialise dans la fabrication de produits d'étanchéité, d'isolation, de végétalisation et d'insonorisation pour la construction et le génie civil.

SOPREMA.CA

1 877 MAMMOUTH



SOPREMA

EXPERTS DE L'INNOVATION AU SERVICE DES BÂTISSEURS



Céragrès vous assiste

DEPUIS 1990

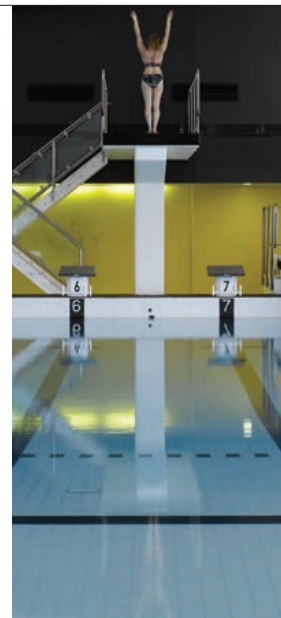

Notre équipe de professionnels vous accompagne de la planification à la réalisation de vos projets.



Carreaux Comptoirs Piscines Façades ventilées en céramique Produits spécialisés ceragres.ca

MÉTALEC

PORTES & CADRES D'ACIER

metalec.com

info@metalec.com



MÉTALEC Portes et cadres d'acier vous offre son expertise dans tous vos projets commerciaux, industriels et institutionnels depuis plus de 20 ans. La qualité de nos portes et cadres d'acier répond aux exigences les plus strictes de l'industrie.

DIVISION QUÉBEC
2150, Léon-Hamel
Québec (Québec)
Canada G1N 4L2

1(877) 683-2431

DIVISION MONTRÉAL
7800, Bombardier
Anjou (Québec)
Canada H1J 2G3

1(514) 355-5431

GAREX

La porte de garage



garex.ca



Système décoratif pour planchers résidentiels et commerciaux



Système pour planchers commerciaux et industriels avec durcisseur et scellant pénétrant



EUCLID CANADA fier partenaire de vos réalisations

(450) 465-2233 • Courriel : m.lessard@euclidcanada.com • www.euclidchemical.com



1-800-463-8313
www.corbecgalv.com

CORBEC

L'acier, ça se galvanise! Galvanisons notre avenir!

La meilleure protection contre la corrosion.



FAIRE ÉQUIPE

FRANSYL

450 477.4423

1 800 363.2307

fransyl.com

SYSTÈMES DE TOITURE • SYSTÈMES DE L'ENVELOPPE DU BÂTIMENT • SYSTÈMES DE COFFRAGE ISOLANT • SYSTÈMES D'INFRASTRUCTURE • COMPOSANTES DE SYSTÈMES

BEAU, NOBLE ET
DURABLE

LA MAÇONNERIE EST LA FONDATION DE L'HISTOIRE DES PEUPLES. AU QUÉBEC, AU CŒUR DE NOTRE PATRIMOINE. ELLE EST À PORTÉE DE MAIN, À PORTÉE DE VUE! LA MAÇONNERIE FIGURE T-ELLE DANS VOS PLANS?



La référence technique en information sur la maçonnerie
www.institutdemaconnerie.com

EXCLUSIF

Les membres de l'AAPPQ profitent d'un programme d'assurance automobile, habitation et des entreprises très avantageux. **En profitez-vous ?**

- Un courtier pour tous vos besoins d'assurances !
- Contactez-nous au **1-855-7(Groupe) 747-6873** ou par courriel au aappq@groupepda.com

Fournisseur autorisé



www.aemq.com

**LE DÉVELOPPEMENT DURABLE
A DÉBUTÉ PAR LA MAÇONNERIE**



514 645-1113





LA CIE MATÉRIAUX DE CONSTRUCTION BP CANADA
bpcan.com

LES MATÉRIAUX BP SONT FABRIQUÉS AU CANADA POUR LE CLIMAT D'ICI DEPUIS PLUS DE 100 ANS



- 1 PROTECTION DE L'AVANT-TOIT DE BP : Grippgard – Weathertex®
- 2 SOUS-COUCHES DE BP : feutres d'asphalte lignés à haute performance de BP – BP SUREDECK – BP DECKGARD.
- 3 BARDEAUX DE DÉPART DE BP
- 4 BARDEAUX ARCHITECTURAUX DE BP et BARDEAUX À 3 PATTES CLASSIQUES DE BP
- 5 ARÊTIÈRES ET FAÏTIÈRES DE BP : Bardeaux à 3 pattes de BP

- 1 ENERMAX
- 2 R-4 HP
- 3 EXCEL
- 4 REVÊTEMENT RÉGULIER et À HAUTE PERFORMANCE
- 5 AIR-LOCK



UNE
COMPAGNIE DE
CHEZ NOUS

Depuis plus d'un siècle, la Compagnie Matériaux de Construction BP Canada manufacture des produits de qualité pour la construction ainsi que des produits de rénovation des maisons. D'année en année, les produits BP continuent d'être les produits de choix dans des centaines de milliers de foyers à travers l'Amérique du Nord.

LE DEVIS SICO

Fiable et pratique, pour un travail bien fait de A à Z

Le Devis général de peinture SICO^{MD} est un outil complet adapté à tous les types de projets, vous offrant sous la main tous les produits ainsi que la liste des accréditations à des normes telles que Green Seal^{MC} et MPI.



- Spécifications générales
- Options de devis types, dont le devis zéro COV
- Normes à respecter
- Modes d'application
- Produits à privilégier selon la surface
- Tableau d'accréditations telles que Green Seal et MPI
- Peinture Sico ECOSOURCE^{MD} certifiée Green Seal, à zéro teneur en COV (avant l'ajout de colorant)



Téléchargez dès maintenant la version imprimable disponible à sico.ca

Philip Caron
(514) 260-4837
philip.caron@ppg.com

Avec vous mur à mur est une marque de commerce du groupe PPG. Sico et Ecosource sont des marques déposées du groupe PPG. Muse et Sico Expert sont des marques de commerce de PPG Architectural Finishes, Inc. © 2016 PPG Industries, Inc. Tous droits réservés.

SICO^{MD}
AVEC VOUS MUR À MUR^{MC}



Association
des Architectes
en pratique privée
du Québec

Actionnaire de Financière
des professionnels depuis 1986

LA GESTION DE VOTRE PATRIMOINE NÉCESSITE SAVOIR-FAIRE ET CONFIANCE

IL NE SUFFIT PAS DE
CONNAÎTRE TOUS LES
ROUAGES DE LA FINANCE.

IL FAUT AVANT TOUT
ÊTRE ACCOMPAGNÉ
PAR DES EXPERTS QUI
CONNAISSENT
VOTRE PARCOURS
PROFESSIONNEL.

COMMUNIQUEZ DÈS MAINTENANT AVEC UN CONSEILLER.

1 888 377-7337 / fprofessionnels.com

Financière des professionnels inc. détient la propriété exclusive de Financière des professionnels – Fonds d'investissement inc. et de Financière des professionnels – Gestion privée inc. Financière des professionnels – Fonds d'investissement inc. est un gestionnaire de portefeuille et un gestionnaire de fonds d'investissement qui gère les fonds de sa gamme de fonds et offre des services-conseils en planification financière. Financière des professionnels – Gestion privée inc. est un courtier en placement membre de l'Organisme canadien de réglementation du commerce des valeurs mobilières (OCRCVM) et du Fonds canadien de protection des épargnants (FCPE) qui offre des services de gestion de portefeuille.

GESTION DE VALEURS